



PLQ - PLANILHA DE LEVANTAMENTO DE QUANTIDADES
Memória de Cálculo - OGU

Grau de Sigilo
#PUBLICO

APELIDO DO EMPREENDIMENTO Pavimentação e serviços complementares em trecho da Estrada das Rosas, bairro Paiol do	Nº TransfereGOV 202625200001	Nº OPERAÇÃO 09032026-093205
--	--	---------------------------------------

PROponente / Tomador Município de São Lourenço da Serra

Item	Descrição	Unidade	Quantidade	Memória de Cálculo
Pavimentação e serviços complementares em trecho da Estrada das Rosas, bairro Paiol do Meio				
1.	SERVIÇOS PRELIMINARES		-	
1.1.	IDENTIFICAÇÃO DA OBRA		-	
1.1.1.	FORNECIMENTO E INSTALAÇÃO DE PLACA DE OBRA COM CHAPA GALVANIZADA E ESTRUTURA DE MADEIRA. AF_03/2022 PS	M2	6,00	Largura 3,00 x altura 2,00m
2.	DRENAGEM DE ÁGUAS PLUVIAIS		-	
2.1.	ESCAVAÇÃO, TRANSPORTE E REATERRO		-	
2.1.1.	ESCAVAÇÃO MECANIZADA DE VALA COM PROF. ATÉ 1,5 M (MÉDIA MONTANTE E JUSANTE/UMA COMPOSIÇÃO POR TRECHO), ESCAVADEIRA (0,8 M3), LARG. DE 1,5 M A 2,5 M, EM SOLO DE 1A CATEGORIA, LOCAIS COM BAIXO NÍVEL DE INTERFERÊNCIA. AF_09/2024	M3	42,00	Escavação do tubo de Ø= 60 42,00m3
2.1.2.	REATERRO MECANIZADO DE VALA COM RETROESCAVADEIRA (CAPACIDADE DA CAÇAMBA DA RETRO: 0,26 M³/POTÊNCIA: 88 HP), LARGURA 0,8 A 1,5 M, PROFUNDIDADE 1,5 A 3,0 M, COM SOLO (SEM SUBSTITUIÇÃO) DE 1ª CATEGORIA E COMPACTADOR DE SOLOS DE PERCUSSÃO. AF_08/2023	M3	42,00	Utilizar todo material escavado para aterrar tubo e denivel
2.2.	TUBULAÇÃO		-	
2.2.1.	TUBO DE CONCRETO PARA REDES COLETORAS DE ÁGUAS PLUVIAIS, DIÂMETRO DE 600 MM, JUNTA RÍGIDA, INSTALADO EM LOCAL COM ALTO NÍVEL DE INTERFERÊNCIAS - FORNECIMENTO E ASSENTAMENTO. AF_03/2024	M	19,00	Vide em projeto
2.2.2.	PREPARO DE FUNDO DE VALA COM LARGURA MAIOR OU IGUAL A 1,5 M E MENOR QUE 2,5 M, COM CAMADA DE BRITA, LANÇAMENTO MECANIZADO. AF_01/2026	M3	2,25	Berço para os tubos de Ø= 60 2,25m3
2.3.	BOCA DE LOBO E POÇO DE VISITA		-	
2.3.1.	CAIXA PARA BOCA DE LOBO DUPLA RETANGULAR, EM ALVENARIA COM TIJOLOS CERÂMICOS MACIÇOS, DIMENSÕES INTERNAS: 0,6X2,2X1,2 M. AF_12/2020	UN	1,00	Vide em projeto
2.3.2.	CAIXA PARA BOCA DE LOBO SIMPLES RETANGULAR, EM ALVENARIA COM BLOCOS DE CONCRETO, DIMENSÕES INTERNAS: 0,6X1X1,2 M. AF_12/2020	UN	1,00	Vide em projeto
2.4.	GUIAS E SAJETA		-	
2.4.1.	ASSENTAMENTO DE GUIA (MEIO-FIO) EM TRECHO RETO, CONFECCIONADA EM CONCRETO PRÉ-FABRICADO, DIMENSÕES 100X15X13X30 CM (COMPRIMENTO X BASE INFERIOR X BASE SUPERIOR X ALTURA). AF_01/2024	M	492,91	Lado direito= 240,87m + lado esquerdo= 241,73m + viga de travamento= 10,31m
2.4.2.	EXECUÇÃO DE SARJETA DE CONCRETO USINADO, MOLDADA IN LOCO EM TRECHO RETO, 30 CM BASE X 15 CM ALTURA. AF_01/2024	M	482,60	Lado direito= 240,87m + lado esquerdo= 241,73m
3.	NOVA PAVIMENTAÇÃO		-	
3.1.	LOCAÇÃO DA OBRA		-	
3.1.1.	LOCAÇÃO DE EIXO DE REFERÊNCIA PARA PROJETO DE VIA PÚBLICA	M	160,00	8 estacas x 20,00m
3.2.	ABERTURA DE CAIXA		-	

FRENTES DE OBRA:

Agrupador de Eventos	1º MES	2º MES
	1	2
TOTAL FINANC. POR FRENTE (R\$):	21.345,81	386.060,30
IDENTIFICAÇÃO DA OBRA	6,00	
ESCAVAÇÃO, TRANSPORTE E REATERRO	42,00	
ESCAVAÇÃO, TRANSPORTE E REATERRO	42,00	
TUBULAÇÃO	19,00	
TUBULAÇÃO	2,25	
BOCA DE LOBO E POÇO DE VISITA	1,00	
BOCA DE LOBO E POÇO DE VISITA	1,00	
GUIAS E SAJETA		492,91
GUIAS E SAJETA		482,60
LOCAÇÃO DA OBRA	160,00	



PLQ - PLANILHA DE LEVANTAMENTO DE QUANTIDADES
Memória de Cálculo - OGU

Grau de Sigilo
#PUBLICO

APELIDO DO EMPREENDIMENTO Pavimentação e serviços complementares em trecho da Estrada das Rosas, bairro Paiol do	Nº TransfereGOV 202625200001	Nº OPERAÇÃO 09032026-093205
--	--	---------------------------------------

PROponente / Tomador Município de São Lourenço da Serra

Item	Descrição	Unidade	Quantidade	Memória de Cálculo
Pavimentação e serviços complementares em trecho da Estrada das Rosas, bairro Paiol do Meio				
3.2.1.	ESCAVAÇÃO HORIZONTAL EM SOLO DE 1A CATEGORIA COM TRATOR DE ESTEIRAS (100HP/LÂMINA: 2,19M3). AF_07/2020	M3	416,00	Largura média= 6,50m x comprimento 160,00m x espessura 40cm / Área aferida no software AutoCAD 1.000,83m2
3.2.2.	TRANSPORTE COM CAMINHÃO BASCULANTE DE 6 M³, EM VIA URBANA PAVIMENTADA, DMT ATÉ 30 KM (UNIDADE: M3XKM). AF_02/2026	M3XKM	270,40	Distância média= 0,65km
3.3.	SUB-BASE		-	
3.3.1.	CONSTRUÇÃO DE BASE E SUB-BASE PARA PAVIMENTAÇÃO DE MACADAME SECO, COM ESPESSURA DE 20 CM - EXCLUSIVE CARGA E TRANSPORTE. AF_09/2024	M3	208,00	Largura média= 6,50m x comprimento 160,00m x espessura 20cm
3.3.2.	TRANSPORTE COM CAMINHÃO BASCULANTE DE 6 M³, EM VIA URBANA PAVIMENTADA, DMT ATÉ 30 KM (UNIDADE: M3XKM). AF_02/2026	M3XKM	3.839,68	Distância média= 18,46km
3.4.	BASE		-	
3.4.1.	CONSTRUÇÃO DE BASE E SUB-BASE PARA PAVIMENTAÇÃO DE BRITA GRADUADA SIMPLES, COM ESPESSURA DE 20 CM - EXCLUSIVE CARGA E TRANSPORTE. AF_09/2024	M3	208,00	Largura média= 6,50m x comprimento 160,00m x espessura 20cm
3.4.2.	TRANSPORTE COM CAMINHÃO BASCULANTE DE 6 M³, EM VIA URBANA PAVIMENTADA, DMT ATÉ 30 KM (UNIDADE: M3XKM). AF_02/2026	M3XKM	3.839,68	Distância média= 18,46km
3.5.	PAVIMENTAÇÃO		-	
3.5.1.	EXECUÇÃO DE PAVIMENTO COM APLICAÇÃO DE CONCRETO ASFÁLTICO, CAMADA DE BINDER - EXCLUSIVE CARGA E TRANSPORTE. AF_10/2025	M3	50,49	Largura média= 6,00m x comprimento 160,00m x espessura 5cm / Área aferida no software AutoCAD 1.000,83m2 + 0,45m3 de massa asfáltica da lombada
3.5.2.	IMPRIMAÇÃO BETUMINOSA IMPERMEABILIZANTE	M2	1.000,83	Largura média= 6,00m x comprimento 160,00m x espessura 5cm / Área aferida no software AutoCAD 1.000,83m2
3.5.3.	TRANSPORTE DE PAVIMENTO ASFÁLTICO	M2XKM	18.475,32	Quantidade= 1.000,83m3 x distância média= 18,46km
3.5.4.	EXECUÇÃO DE PAVIMENTO COM APLICAÇÃO DE CONCRETO ASFÁLTICO, CAMADA DE ROLAMENTO - EXCLUSIVE CARGA E TRANSPORTE. AF_10/2025	M3	50,04	Largura média= 6,00m x comprimento 160,00m x espessura 5cm / Área aferida no software AutoCAD 1481,35m2

FRENTES DE OBRA:

Agrupador de Eventos	1º MES	2º MES
	1	2
TOTAL FINANC. POR FRETE (R\$):	21.345,81	386.060,30
ABERTURA DE CAIXA		416,00
ABERTURA DE CAIXA		270,40
SUB-BASE		208,00
SUB-BASE		3.839,68
BASE		208,00
BASE		3.839,68
PAVIMENTAÇÃO		50,49
PAVIMENTAÇÃO		1.000,83
PAVIMENTAÇÃO		18.475,32
PAVIMENTAÇÃO		50,04



PLQ - PLANILHA DE LEVANTAMENTO DE QUANTIDADES
Memória de Cálculo - OGU

Grau de Sigilo
#PUBLICO

APELIDO DO EMPREENDIMENTO Pavimentação e serviços complementares em trecho da Estrada das Rosas, bairro Paiol do	Nº TransfereGOV 202625200001	Nº OPERAÇÃO 09032026-093205
--	--	---------------------------------------

PROPONENTE / TOMADOR Município de São Lourenço da Serra

Item	Descrição	Unidade	Quantidade	Memória de Cálculo
Pavimentação e serviços complementares em trecho da Estrada das Rosas, bairro Paiol do Meio				
3.5.5.	Pintura de ligação - emulsão com polímero	m²	1.000,83	Pintura de ligação executada sobre a camada de Binder, utilizando emulsão asfáltica modificada por polímero, conforme composição SICRO 4011353. Quantidade calculada pela área da pista pavimentada: 1.000,83 m².
4.	SERVIÇOS COMPLEMENTARES		-	
4.1.	VIGA DE TRAVAMENTO		-	
4.1.1.	ASSENTAMENTO DE GUIA (MEIO-FIO) EM TRECHO RETO, CONFECCIONADA EM CONCRETO PRÉ-FABRICADO, DIMENSÕES 100X15X13X30 CM (COMPRIMENTO X BASE INFERIOR X BASE SUPERIOR X ALTURA), AF_01/2024	M	10,83	Viga de travamento no final do trecho e na embocadura com a Rua Jovelina Noemia de Moraes
5.	SINALIZAÇÃO		-	
5.1.	SINALIZAÇÃO HORIZONTAL		-	
5.1.1.	PINTURA DE EIXO VIÁRIO SOBRE ASFALTO COM TINTA RETRORREFLETIVA A BASE DE RESINA ACRÍLICA COM MICROESFERAS DE VIDRO, E = 10 CM, APLICAÇÃO MECÂNICA COM DEMARCADORA AUTOPROPELIDA. AF_05/2021	M	540,00	Pintura central e de borda
5.1.2.	PINTURA DE FAIXA DE PEDESTRE OU ZEBRADA TINTA RETRORREFLETIVA A BASE DE RESINA ACRÍLICA COM MICROESFERAS DE VIDRO, E = 30 CM, APLICAÇÃO MANUAL. AF_05/2021	M2	9,00	Pintura da lombada
5.2.	SINALIZAÇÃO VERTICAL		-	
5.2.1.	PLACA DE AÇO ESMALTADA PARA IDENTIFICACAO DE RUA, *45 CM X 20* CM	UN	2,00	2 placas - Rua das Rosas e Rua Jovelina Noemia de Moraes
5.2.2.	Suporte metálico galvanizado para placa de advertência ou regulamentação - lado ou diâmetro de 0,60 m - fornecimento e implantação	un	3,00	1 suporte na estaca 08 e 2 suportes na lombada entre a estaca 04 e 05
5.2.3.	Placa de regulamentação em aço, R1 lado 0,248 m - película retrorrefletiva tipo I + SI - fornecimento e implantação	un	2,00	uma unidade em cada sentido da lombada

FRENTES DE OBRA:

Agrupador de Eventos	1º MES	2º MES
	1	2
TOTAL FINANC. POR FRENTE (R\$):	21.345,81	386.060,30
PAVIMENTAÇÃO		1.000,83
VIGA DE TRAVAMENTO		10,83
SINALIZAÇÃO HORIZONTAL		
SINALIZAÇÃO HORIZONTAL		
SINALIZAÇÃO VERTICAL		
SINALIZAÇÃO VERTICAL		
SINALIZAÇÃO VERTICAL		

São Lourenço da Serra

Local

segunda-feira, 8 de junho de 2026

Data

Responsável Técnico

Nome: Bianca Harue Dobashi

CREA/CAU: 5070292468

ART/RRT:



PLQ - PLANILHA DE LEVANTAMENTO DE QUANTIDADES
Memória de Cálculo - OGU

Grau de Sigilo
#PUBLICO

APELIDO DO EMPREENDIMENTO Pavimentação e serviços complementares em trecho da Estrada das Rosas, bairro Paiol do	Nº TransfereGOV 202625200001	Nº OPERAÇÃO 09032026-093205	PROPONENTE / TOMADOR Município de São Lourenço da Serra
--	--	---------------------------------------	---

Item	Descrição	Unidade	Quantidade	3º MÊS	4																
Pavimentação e serviços complementares em trecho da Estrada das Rosas, bairro Paiol do Meio				8.515,79																	
1.	SERVIÇOS PRELIMINARES		-																		
1.1.	IDENTIFICAÇÃO DA OBRA		-																		
1.1.1.	FORNECIMENTO E INSTALAÇÃO DE PLACA DE OBRA COM CHAPA GALVANIZADA E ESTRUTURA DE MADEIRA. AF_03/2022 PS	M2	6,00																		
2.	DRENAGEM DE ÁGUAS PLUVIAIS		-																		
2.1.	ESCAVAÇÃO, TRANSPORTE E REATERRO		-																		
2.1.1.	ESCAVAÇÃO MECANIZADA DE VALA COM PROF. ATÉ 1,5 M (MÉDIA MONTANTE E JUSANTE/UMA COMPOSIÇÃO POR TRECHO), ESCAVADEIRA (0,8 M3), LARG. DE 1,5 M A 2,5 M, EM SOLO DE 1A CATEGORIA, LOCAIS COM BAIXO NÍVEL DE INTERFERÊNCIA. AF_09/2024	M3	42,00																		
2.1.2.	REATERRO MECANIZADO DE VALA COM RETROESCAVADEIRA (CAPACIDADE DA CAÇAMBA DA RETRO: 0,26 M³/POTÊNCIA: 88 HP), LARGURA 0,8 A 1,5 M, PROFUNDIDADE 1,5 A 3,0 M, COM SOLO (SEM SUBSTITUIÇÃO) DE 1ª CATEGORIA E COMPACTADOR DE SOLOS DE PERCUSSÃO. AF_08/2023	M3	42,00																		
2.2.	TUBULAÇÃO		-																		
2.2.1.	TUBO DE CONCRETO PARA REDES COLETORAS DE ÁGUAS PLUVIAIS, DIÂMETRO DE 600 MM, JUNTA RÍGIDA, INSTALADO EM LOCAL COM ALTO NÍVEL DE INTERFERÊNCIAS - FORNECIMENTO E ASSENTAMENTO. AF_03/2024	M	19,00																		
2.2.2.	PREPARO DE FUNDO DE VALA COM LARGURA MAIOR OU IGUAL A 1,5 M E MENOR QUE 2,5 M, COM CAMADA DE BRITA, LANÇAMENTO MECANIZADO. AF_01/2026	M3	2,25																		
2.3.	BOCA DE LOBO E POÇO DE VISITA		-																		
2.3.1.	CAIXA PARA BOCA DE LOBO DUPLA RETANGULAR, EM ALVENARIA COM TIJOLOS CERÂMICOS MACIÇOS, DIMENSÕES INTERNAS: 0,6X2,2X1,2 M. AF_12/2020	UN	1,00																		
2.3.2.	CAIXA PARA BOCA DE LOBO SIMPLES RETANGULAR, EM ALVENARIA COM BLOCOS DE CONCRETO, DIMENSÕES INTERNAS: 0,6X1X1,2 M. AF_12/2020	UN	1,00																		
2.4.	GUIAS E SAJETA		-																		
2.4.1.	ASSENTAMENTO DE GUIA (MEIO-FIO) EM TRECHO RETO, CONFECCIONADA EM CONCRETO PRÉ-FABRICADO, DIMENSÕES 100X15X13X30 CM (COMPRIMENTO X BASE INFERIOR X BASE SUPERIOR X ALTURA). AF_01/2024	M	492,91																		
2.4.2.	EXECUÇÃO DE SARJETA DE CONCRETO USINADO, MOLDADA IN LOCO EM TRECHO RETO, 30 CM BASE X 15 CM ALTURA. AF_01/2024	M	482,60																		
3.	NOVA PAVIMENTAÇÃO		-																		
3.1.	LOCAÇÃO DA OBRA		-																		
3.1.1.	LOCAÇÃO DE EIXO DE REFERÊNCIA PARA PROJETO DE VIA PÚBLICA	M	160,00																		
3.2.	ABERTURA DE CAIXA		-																		



PLQ - PLANILHA DE LEVANTAMENTO DE QUANTIDADES
Memória de Cálculo - OGU

Grau de Sigilo
#PUBLICO

APELIDO DO EMPREENDIMENTO Pavimentação e serviços complementares em trecho da Estrada das Rosas, bairro Paiol do	Nº TransfereGOV 202625200001	Nº OPERAÇÃO 09032026-093205	PROPONENTE / TOMADOR Município de São Lourenço da Serra
--	--	---------------------------------------	---

Item	Descrição	Unidade	Quantidade	3º MÊS	4								
Pavimentação e serviços complementares em trecho da Estrada das Rosas, bairro Paiol do Meio				8.515,79									
3.2.1.	ESCAVAÇÃO HORIZONTAL EM SOLO DE 1A CATEGORIA COM TRATOR DE ESTEIRAS (100HP/LÂMINA: 2,19M3). AF_07/2020	M3	416,00										
3.2.2.	TRANSPORTE COM CAMINHÃO BASCULANTE DE 6 M³, EM VIA URBANA PAVIMENTADA, DMT ATÉ 30 KM (UNIDADE: M3XKM). AF_02/2026	M3XKM	270,40										
3.3.	SUB-BASE		-										
3.3.1.	CONSTRUÇÃO DE BASE E SUB-BASE PARA PAVIMENTAÇÃO DE MACADAME SECO, COM ESPESSURA DE 20 CM - EXCLUSIVE CARGA E TRANSPORTE. AF_09/2024	M3	208,00										
3.3.2.	TRANSPORTE COM CAMINHÃO BASCULANTE DE 6 M³, EM VIA URBANA PAVIMENTADA, DMT ATÉ 30 KM (UNIDADE: M3XKM). AF_02/2026	M3XKM	3.839,68										
3.4.	BASE		-										
3.4.1.	CONSTRUÇÃO DE BASE E SUB-BASE PARA PAVIMENTAÇÃO DE BRITA GRADUADA SIMPLES, COM ESPESSURA DE 20 CM - EXCLUSIVE CARGA E TRANSPORTE. AF_09/2024	M3	208,00										
3.4.2.	TRANSPORTE COM CAMINHÃO BASCULANTE DE 6 M³, EM VIA URBANA PAVIMENTADA, DMT ATÉ 30 KM (UNIDADE: M3XKM). AF_02/2026	M3XKM	3.839,68										
3.5.	PAVIMENTAÇÃO		-										
3.5.1.	EXECUÇÃO DE PAVIMENTO COM APLICAÇÃO DE CONCRETO ASFÁLTICO, CAMADA DE BINDER - EXCLUSIVE CARGA E TRANSPORTE. AF_10/2025	M3	50,49										
3.5.2.	IMPRIMAÇÃO BETUMINOSA IMPERMEABILIZANTE	M2	1.000,83										
3.5.3.	TRANSPORTE DE PAVIMENTO ASFÁLTICO	M2XKM	18.475,32										
3.5.4.	EXECUÇÃO DE PAVIMENTO COM APLICAÇÃO DE CONCRETO ASFÁLTICO, CAMADA DE ROLAMENTO - EXCLUSIVE CARGA E TRANSPORTE. AF_10/2025	M3	50,04										



PLQ - PLANILHA DE LEVANTAMENTO DE QUANTIDADES
Memória de Cálculo - OGU

Grau de Sigilo
#PUBLICO

APELIDO DO EMPREENDIMENTO Pavimentação e serviços complementares em trecho da Estrada das Rosas, bairro Paiol do	Nº TransfereGOV 202625200001	Nº OPERAÇÃO 09032026-093205	PROPONENTE / TOMADOR Município de São Lourenço da Serra
--	--	---------------------------------------	---

Item	Descrição	Unidade	Quantidade	3º MÊS	4								
Pavimentação e serviços complementares em trecho da Estrada das Rosas, bairro Paiol do Meio				8.515,79									
3.5.5.	Pintura de ligação - emulsão com polímero	m²	1.000,83										
4.	SERVIÇOS COMPLEMENTARES		-										
4.1.	VIGA DE TRAVAMENTO		-										
4.1.1.	ASSENTAMENTO DE GUIA (MEIO-FIO) EM TRECHO RETO, CONFECCIONADA EM CONCRETO PRÉ-FABRICADO, DIMENSÕES 100X15X13X30 CM (COMPRIMENTO X BASE INFERIOR X BASE SUPERIOR X ALTURA). AF_01/2024	M	10,83										
5.	SINALIZAÇÃO		-										
5.1.	SINALIZAÇÃO HORIZONTAL		-										
5.1.1.	PINTURA DE EIXO VIÁRIO SOBRE ASFALTO COM TINTA RETRORREFLETIVA A BASE DE RESINA ACRÍLICA COM MICROESFERAS DE VIDRO, E = 10 CM, APLICAÇÃO MECÂNICA COM DEMARCADORA AUTOPROPELIDA. AF_05/2021	M	540,00	540,00									
5.1.2.	PINTURA DE FAIXA DE PEDESTRE OU ZEBRADA TINTA RETRORREFLETIVA A BASE DE RESINA ACRÍLICA COM MICROESFERAS DE VIDRO, E = 30 CM, APLICAÇÃO MANUAL. AF_05/2021	M2	9,00	9,00									
5.2.	SINALIZAÇÃO VERTICAL		-										
5.2.1.	PLACA DE AÇO ESMALTADA PARA IDENTIFICACAO DE RUA, *45 CM X 20* CM	UN	2,00	2,00									
5.2.2.	Suporte metálico galvanizado para placa de advertência ou regulamentação - lado ou diâmetro de 0,60 m - fornecimento e implantação	un	3,00	3,00									
5.2.3.	Placa de regulamentação em aço, R1 lado 0,248 m - película retrorrefletiva tipo I + SI - fornecimento e implantação	un	2,00	2,00									

São Lourenço da Serra

Local

segunda-feira, 8 de junho de 2026

Data

Responsável Técnico

Nome: Bianca Harue Dobashi

CREA/CAU: 5070292468

ART/RRT:

CROQUI – BOTA FORA

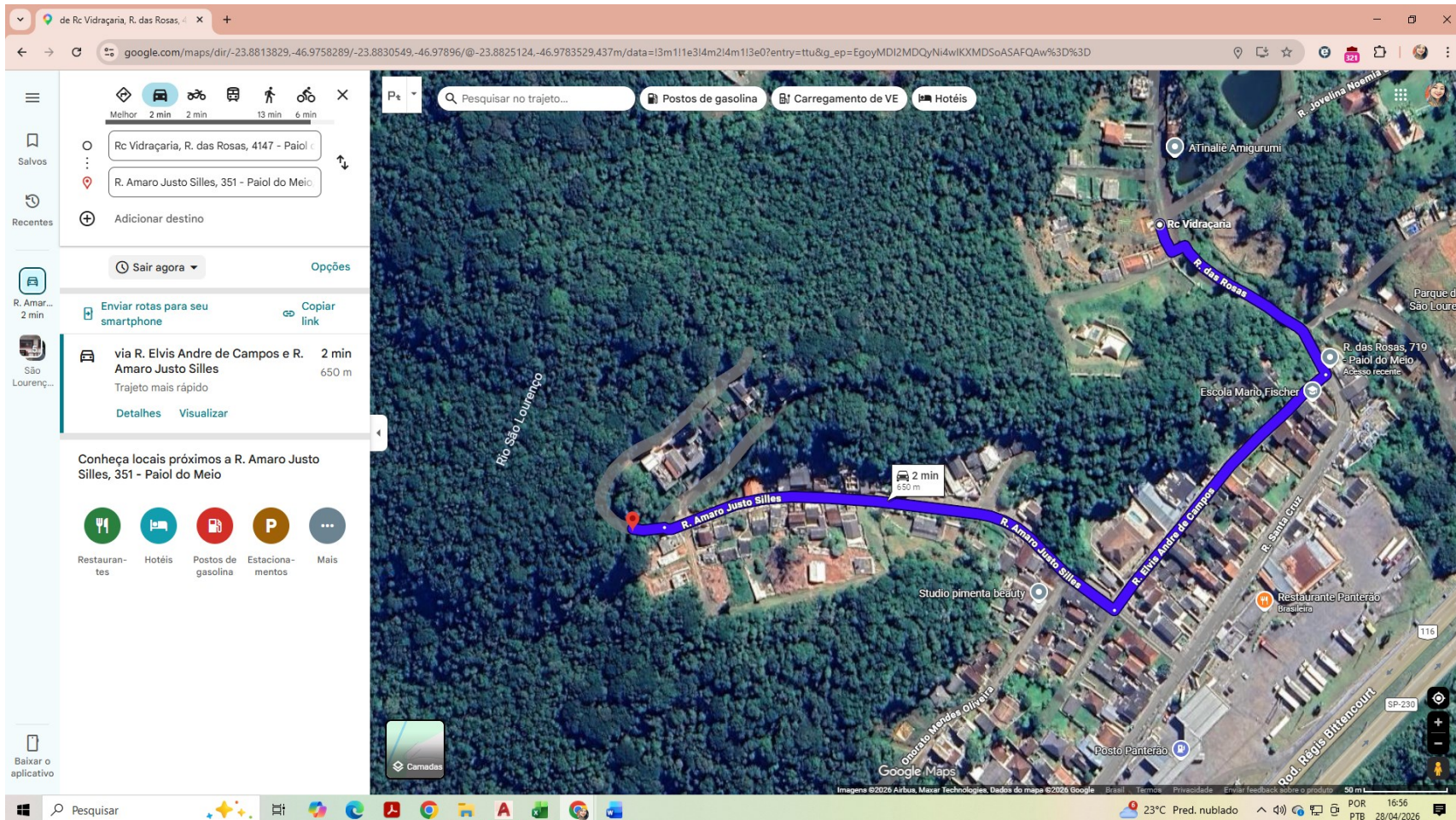



SECRETARIA MUNICIPAL DE PLANEJAMENTO E COORDENAÇÃO DE PROGRAMAS

Praça 10 de agosto, 305 – Centro

CEP: 06890-000 – Fone fax: (11) 4687-2700.

www.saolourencodaserra.sp.gov.br

Distância ida= 650,00m

Distância volta= 650,00m

Distância média= 650,00m

São Lourenço da Serra, 28 de abril de 2026.

Bianca Harue Dobashi

Engenheira civil

CROQUI – TRAJETO USINA

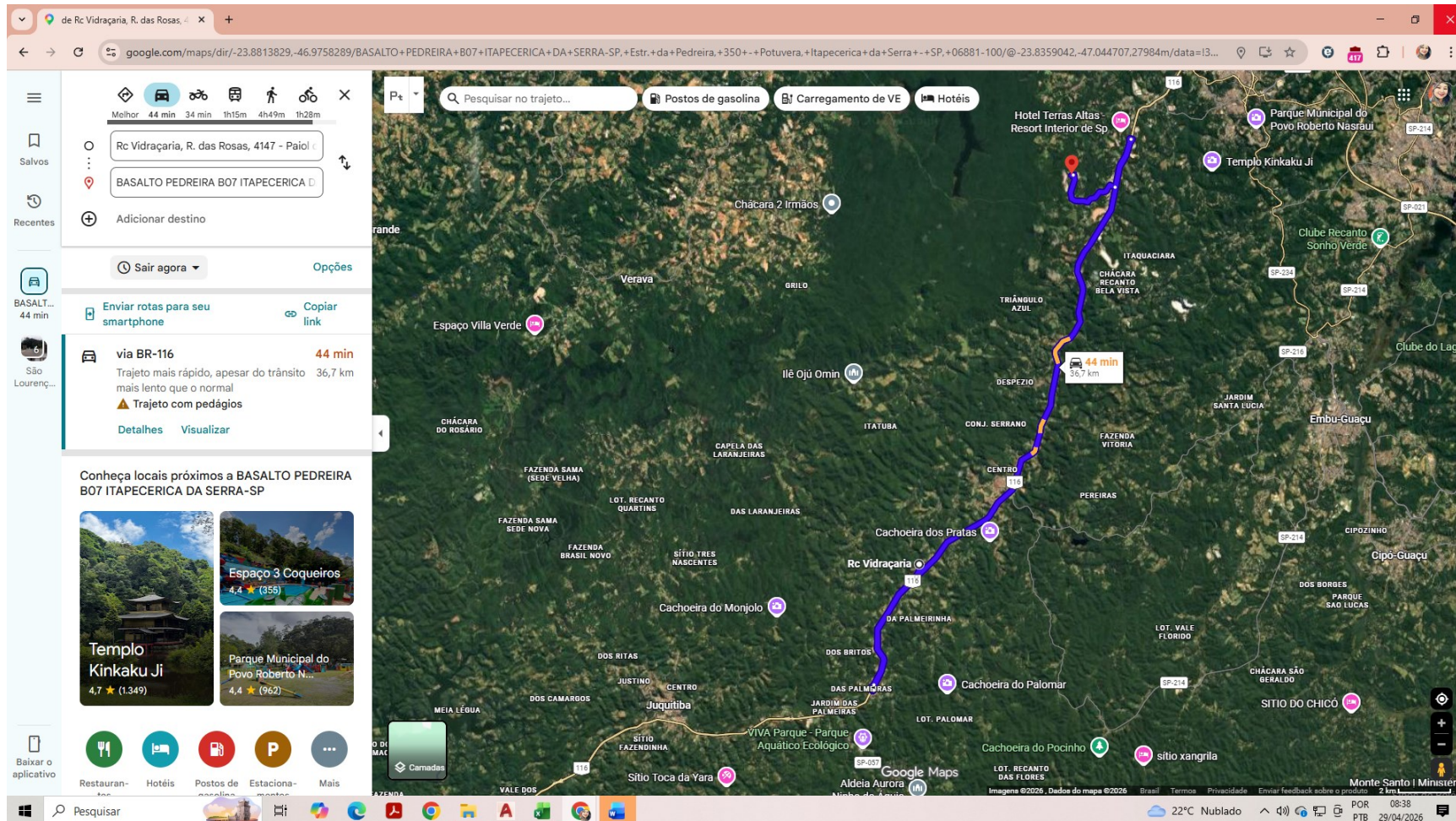

The screenshot displays a Google Maps interface with a route calculated from São Lourenço da Serra to a resort area. The route is highlighted in blue and orange, indicating a 44-minute drive via BR-116 for a distance of 36.7 km. The map shows various landmarks and roads in the region, including Chácara 2 Irmãos, Verava, Espaço Villa Verde, Ilê Ojū Omin, ITATURÁ, CONJ. SERRANO, FAZENDA VITÓRIA, PEREIRAS, Cachoeira dos Pratas, Rc Vidraçaria, DA PALMEIRINHA, Cachoeira do Monjolo, DOS BRITOS, DAS PALMEIRAS, Cachoeira do Palomar, LOT. VALE FLORIDO, CHÁCARA SÃO GERALDO, SÍTIO DO CHICÓ, MEIA LÊGUÁ, VIVA Parque - Parque Aquático Ecológico, ALDEIA AURORA, Cachoeira do Pocinho, and SÍTIO XANGRILA. The left sidebar shows the starting point as 'Rc Vidraçaria, R. das Rosas, 4147 - Paiol' and the destination as 'BASALTO PEDREIRA B07 ITAPEERICA DA SERRA-SP'. The bottom status bar shows the date as 29/04/2026 and the time as 08:38.

de BASALTO PEDREIRA B07 ITA... x +

google.com/maps/dir/BASALTO+PEDREIRA+B07+ITAPECERICA+DA+SERRA-SP,+Estr.+da+Pedreira,+350++Potuvera,+Itapecerica+da+Serra+-+SP,+06881-100/-23.8813829,-46.9758289/@-23.8159221,-47.0214974,33284m/data=!3...

Meio 25 min 23 min 1h24m 4h39m 1h17m

Salvos

BASALTO PEDREIRA B07 ITAPECERICA D

Rc Vidraçaria, R. das Rosas, 4147 - Paiol

Adicionar destino

Sair agora

Opções

Enviar rotas para seu smartphone

Copiar link

via BR-116 25 min

Trajeto mais rápido, trânsito normal 22,0 km

Trajeto com pedágios

Detalhes Visualizar

Conheça locais próximos a Rc Vidraçaria

VIVA Parque - Parque Aquático Ecol. 4,2 (4.220)

Cachoeira dos Pratas 4,3 (440)

Cachoeira do Palomar 4,1 (202)

Restaurantes Hotéis Postos de gasolina Estacionamentos Mais

Restauran- tes Hotéis Postos de gasolina Estaciona- mentos Mais

Camadas

Google Maps

Imagens ©2025, Dados do mapa ©2026 Google

Monte Santo | Ministério

22°C Nublado 08:44 29/04/2026



SECRETARIA MUNICIPAL PLANEJAMENTO E COORDENAÇÃO DE PROGRAMAS

Praça 10 de agosto, 305 – Centro
CEP: 06890-000 – Fone fax: (11) 4687-2700.

www.saolourencodaserra.sp.gov.br

Distância ida= 36,70km

Distância volta= 22,00km

Distância média= 18,46km

São Lourenço da Serra, 29 de abril de 2026.

Bianca Harue Dobashi

Engenheira civil