

F1 FACHADA FRONTAL  
Escala:1:50

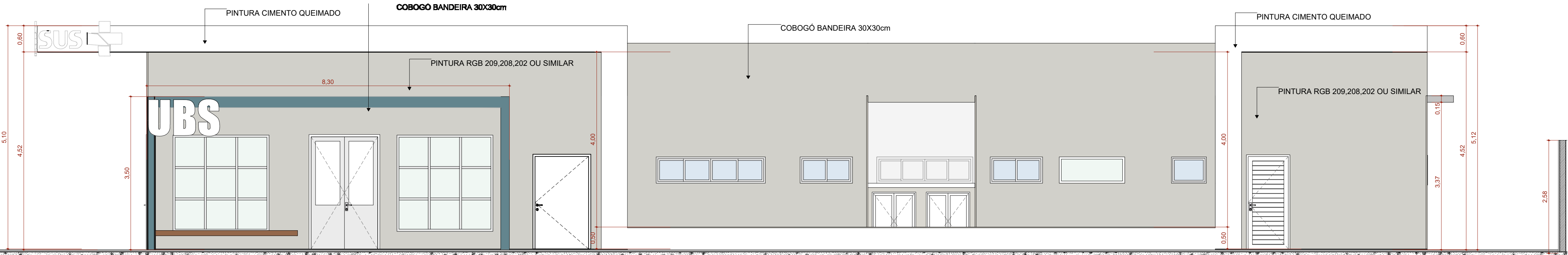

F2 FACHADA DIREITA  
Escala:1:50

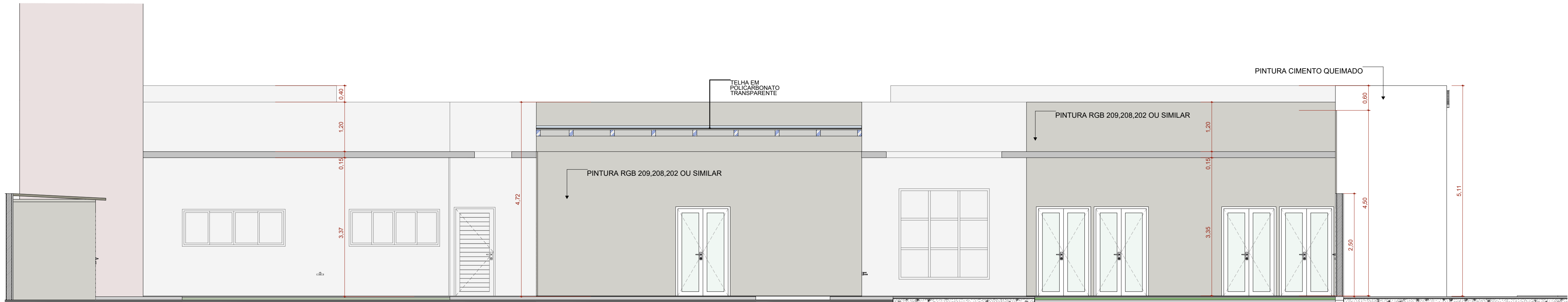

F4 FACHADA ESQUERDA  
Escala:1:50

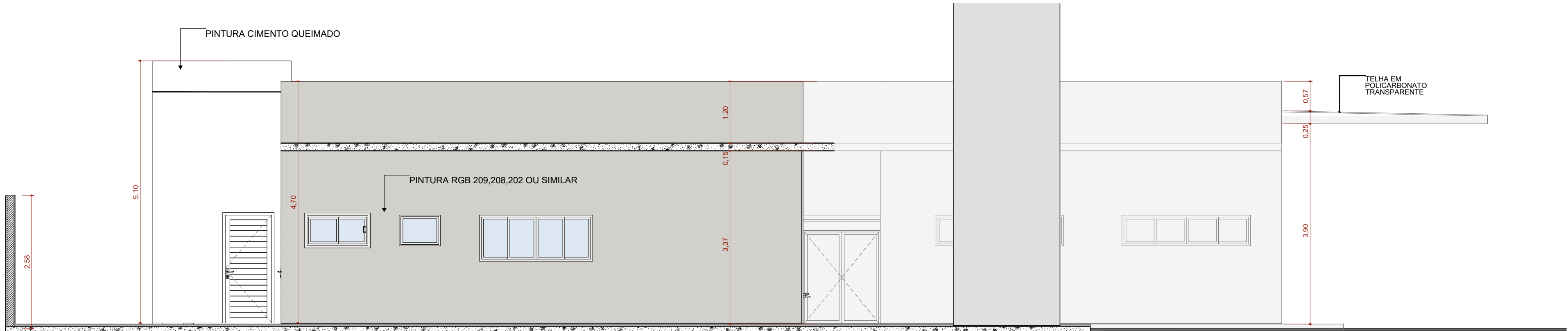

F3 FACHADA FUNDO  
Escala:1:50

RESPONSÁVEL PELA REVISÃO DO PROJETO EXECUTIVO	REGISTRO
BIANCA HARUE DOBASHI	5070292468-SP
ASSINATURA CARIMBO	
PREFEITO	
FELIPE GEFFERSON SEME AMED	
ASSINATURA CARIMBO	

R03	25/09/2025	REVISÃO
R02	27/05/2024	COMPATIBILIZAÇÃO COM PROJ. COMPLEMENT.
R01	24/03/2024	COMPATIBILIZAÇÃO COM PLANILHA ORÇAMENTÁRIA
R00	20/03/2024	EMIÇÃO INICIAL
REVISÃO	DATA	DESCRIÇÃO

TÍTULO DO PROJETO	UNIDADE BÁSICA DE SAÚDE
PROPRIETÁRIO	MUNICÍPIO DE SÃO LOURENÇO DA SERRA
SECRETARIA MUNICIPAL DE SAÚDE	
CNPJ	59.058.131/0001-72
ENDEREÇO	Estrada dos Carolinos, s/n
	Barro dos Carolinos
	CEP 06.890-000 - São Lourenço da Serra/SP
TÍTULO DA PRANCHA	
DISCIPLINA	ARQUITETURA
PRANCHA	07/12

DESCRIÇÃO DA ETAPA	PROJETO EXECUTIVO
NOME PRANCHA - ARQUIVO	MS_UBS1_PE_AQ_07.12_R01
REVISÃO	R03
UNIDADE	METROS
DATA	25/09/2025
ESCALA	INDICADA
RESPONSÁVEL TÉCNICO PELA REVISÃO DO PROJETO	REGISTRO
BIANCA HARUE DOBASHI	5070292468-SP