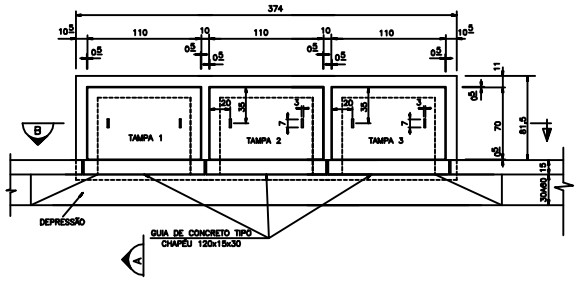

PLANTA 01

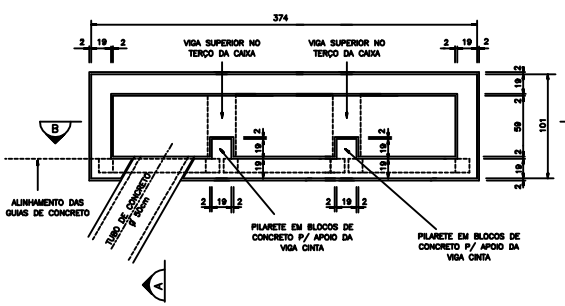

PLANTA 02

NOTAS

1 – DIMENSÕES EM CENTÍMETRO,ARMADURA EM MILÍMETRO, EXCETO ONDE INDICADO.
2 – ESCAVAR ~70 cm À VOLTA DA B. LOBO P/ EXECUÇÃO DO REVESTIMENTO EXTERNO.
3 – REVESTIMENTO INTERNO E EXTERNO DA B. LOBO, COM ARGAMASSA DE CIMENTO E AREIA NO TRAÇO 1:3.
4 – DIÂMETRO MÍNIMO DO TUBO DE CONCRETO = 50 cm.
5 – RECOBRIMENTO MÍNIMO DO TUBO DE CONCRETO SOB O PAVIMENTO DEVERÁ SER ≥ 70 cm.
6 – CONCRETO ESTRUTURAL = fck ≥ 18 MPa.
7 – CONCRETO MAGRO = fck ≥ 8MPa.

REFERÊNCIA:

– BOCA DE LOBO –TRIPLA–PROCESSO 51.000.189–91 63 – GRUPO DE ESTUDOS–PORTARIA 91/SVP–G102/91 –SVP–PMSP

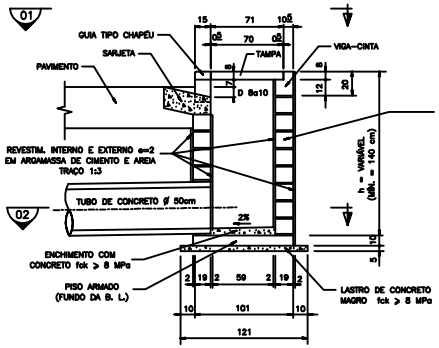

CORTE A

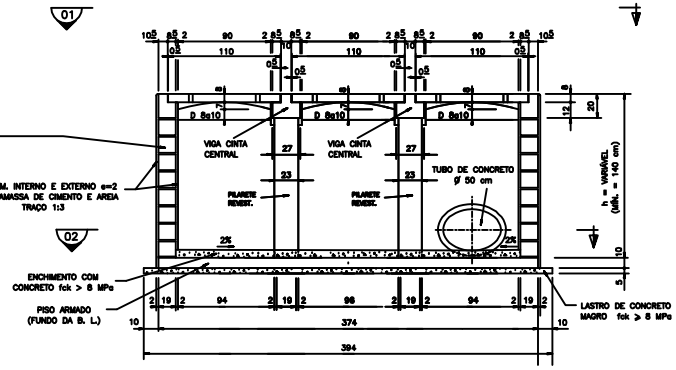

CORTE B

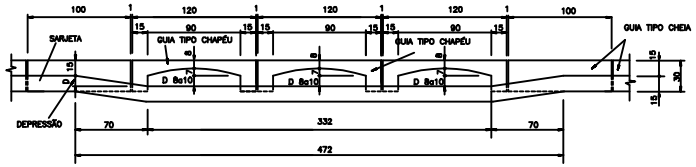

VISTA FRONTAL

REV.		DATA	POR	APROV.
00	EMISSÃO INCIAL			

ESTE DOCUMENTO É DE PROPRIEDADE DA PREFEITURA MUNICIPAL E NÃO PODE SER REPRODUZIDO OU USADO PARA QUALQUER FINALIDADE DIFERENTE DAQUELA QUE ESTA SENDO FORNECIDO.

FELIPE G. SEME AMED
PREEFITO MUNICIPAL DE SÃO LOURENÇO DA SERRA

ENG. CIVIL: BIANCA HARUE DOBASHI
CREA: 5070292468

USUÁRIO
PREFEITURA MUNICIPAL DE SÃO LOURENÇO DA SERRA

EMPREENDIMENTO
PAVIMENTAÇÃO E SERVIÇOS COMP. EM TRECHO DA RUA ANTÔNIO DESPÉZIO

ENDEREÇO
RUA ANTONIO DESPEZIO , BAIRRO DESPEZZIO - SÃO LOURENÇO DA SERRA

TITULO
DETALHAMENTO BOCA DE LOBO TRIPLA - PADRÃO PMSLS

RESPONSÁVEL	ART/RRT	DESENHO	APROV.
BIANCA HARUE DOBASHI		BIANCA HARUE DOBASHI	
ESCALA	Nº DO PT	VISTO	FOLHA
INDICADA			02/02
DATA	ARQUIVO		REV.
23/06/2025			00