

PDTur - SÃO LOURENÇO DA SERRA

Plano Diretor de Turismo do Município de São Lourenço da Serra



— P R E F E I T U R A —
**SÃO LOURENÇO
DA SERRA**



2. INVENTÁRIO

2023



PREFEITURA **SÃO LOURENÇO DA SERRA**



PREFEITURA MUNICIPAL DE SÃO LOURENÇO DA SERRA

FELIPE GEFERSON SEME AMED
Prefeito

DANIEL FUKUDA
Vice-Prefeito

WLADIMIR SANTOS
Secretário Municipal de Cultura e Turismo

JULIEN GARCIA GUMIEL
Procurador Geral do Município

GUIDO OLIVEIRA AMADOR
Procurador Geral-Adjunto do Município

JOAO BATISTA VIANA DE BRITO
**Secretário Municipal de Governo
e Relações Institucionais**

KLEBER GOMES DE OLIVEIRA
Secretário Municipal de Administração



SÃO LOURENÇO DA SERRA



NEUSA BASTOS PEREIRA
Secretária Municipal de Finanças

FERNANDO AFONSO GONÇALVES DE MELO
Secretário Municipal de Educação

MARGARETH DE LIMA BRITO VIEIRA
Secretária Adjunto Municipal de Educação

ANTONIO CARLOS DE OLIVEIRA
Secretário Municipal de Esporte e Cultura

VAGNER NARCISO GONÇALVES SILVA
Secretário Municipal de Promoção Social

MARCELO DE ASSIS ROCHA
**Secretário Municipal de Planejamento
e Coordenação de Programas**

MICHELE SALES DOS SANTOS
Secretária Municipal de Saúde

JOSELMA DE OLIVEIRA
Secretária Municipal de Meio Ambiente

SERGIO SILVA PEREIRA
Secretário Municipal de Transporte e Segurança

BIANCA HARUE DOBASHI
Secretária Municipal de Obras e Serviços Públicos

Marcio Jose Demazo
Presidente do Comtur SLS



SÃO LOURENÇO DA SERRA



Ressaltamos que todas as informações contidas neste material, são o resultado da pesquisa de gabinete e levantamento de campo realizado pela Secretaria de Turismo do Município de São Lourenço da Serra.



SÃO LOURENÇO DA SERRA



INVENTÁRIO DE HOSPEDAGEM

Casanova Di Lima _____

Camping Sítio Vale das Bromélias _____

Instituto Ixixa _____

Chalé Rosa _____

Sítio Serra Bonita _____

Hotel Cabana _____

Hotel Panterão _____

Fazenda Bobeta _____

Sítio Recanto Pega Bem _____

Espaço Águia _____

Pousada Águia de Fogo _____

Pousada da Serra _____

Recanto Peabiru _____

Refúgio das Corujas _____

Hotel Fazenda Apingorá _____

Sítio Humanaterra _____

Rancho Ranieri _____

INVENTÁRIO DE ALIMENTOS & BEBIDAS

Bar do Roni _____

Jr Botequim _____

Maria Café _____

Costela Sul 58 _____

Mimo's da Taty _____

Confeitaria Noriler _____

Ponto da Esfiha _____

Sabor Da Esfiha _____

Vem Ka Salgados _____

Maná Lanchonete e Pastelaria _____

Lanchonete do Gaúcho _____

Florêncio & Yamaguchi _____

Padaria Du Bruno _____

Panificadora Doce Sabor _____

Nosso Sonho _____

Padaria Ponto do Pão Paiol _____

Skina dos Pães _____

Pães Dellevedove _____



SÃO LOURENÇO DA SERRA



Casa 53 _____

D'villa Burgues e Pizzaria _____

O Barão das Pizzas _____

Pizza Power _____

Pizzaria Lá Victória _____

Pizzaria e Padaria Roia _____

Pizzaria da Praça _____

Tio San Pub Creperia _____

Pesqueiro Morada da Saracura _____

Pesqueiro Pantanal _____

Brasileiríssimo _____

Momiji Sushi _____

Primus Bar _____

Restaurante Comida da Serra _____

Restaurante Morro das Águas _____

Rodoposto Panterão _____

Tomotomo _____

Xikinho Refeições _____

Ponto Caiçara _____

Recreativo Triângulo _____

Empório na Fazenda _____

Olaria Produtos Arte _____

Restaurante no Quintal _____

Lanchonete da Aurita _____

Sabor da Serra _____

Itatuba Stop Bike _____

Paio do Meio _____

Lac Frut _____

Sorveteria Doce Sabor _____

INVENTÁRIO DE ATRATIVOS NATURAIS _____

Cachoeira do Itatuba _____

Cachoeira da Revelação _____

Cachoeira dos Carolinos _____

Cachoeira dos Pratas _____

Reserva Particular Paio Maria _____

Mirante da Torre _____

Trilha do Verde - Rasga Banco _____

Trilha dos Vivos _____



SÃO LOURENÇO DA SERRA



Lavanda - Sítio Tio Carlos _____

Instituto Appana Terra _____

INVENTÁRIO DE ATRATIVOS CULTURAIS _____

Associação Cultural e Esportiva - Kaikan _____

Projeto Felicidade _____

Taanteatro _____

Paróquia Nossa Senhora Aparecida e São Lourenço _____

Capela Santo Antônio _____

Igreja Internacional da Graça De Deus _____

Iasd São Lourenço da Serra _____

Igreja Católica São João Batista _____

Paróquia São Vicente de Paulo _____

Capela Santa Terezinha do Menino Jesus _____

Capela São João Paulo II _____

Capela São Pedro São Paulo _____

Céu Nossa Sra. de Fátima _____

Festival do Cambuci _____

Passeios Ciclísticos (Cachoeira dos Pratas e Pedal na Serra) _____

Festival Sabor da Serra e Encontro de Cerveja _____

Caminhada Ecológica _____

Aniversário da Cidade _____

Dia das Crianças _____

Festa do Padroeiro de São Lourenço da Serra _____

Galeria Pachamama - Produtos Orgânicos e Artesanais _____

Feira Noturna _____

Monumento de Cristo _____

Monumento de Edgar Schmidt do Couto _____

Monumento Letreiro Cidade _____

Letreiro Divisa de Município _____

INVENTÁRIO DE INFRAESTRUTURA TURÍSTICA _____

Excursões Bruna Moraes _____

Quadra Poliesportiva Guilhermina Despézio _____

Quadra Poliesportiva Cláudio Lembo _____

Ginásio Municipal de Esportes Mário Covas _____

Chácara Cantinho do Beija Flor _____

Charmosinha _____

Chacara Dallas _____

Chácara Recanto das Orquídeas _____



SÃO LOURENÇO DA SERRA



Rancho Quatro Rios _____

Recanto dos Pássaros _____

Sítio Banco Verde _____

Sítio Recanto dos Lagos _____

Recanto Beija Flor _____

Sítio Santa Tereza _____

Sítio Tinito _____

Sítio Vista Verde _____

Rancho do Mineiro _____

Sítio Castelinho _____

Sítio Chão de Pedra _____

Sítio Irmãos Madio _____

Sítio Marcolino _____

Sítio Morro da Lua _____

Sítio Recanto dos Anjos _____

Ecoventures _____

Sítio Lago Azul _____

Sia Serviço de Inteligência Ambiental _____

Adoro Bike & Run _____

Chácara Recanto da Montanha _____

Praça 10 de Agosto _____

Pesqueiro Araponga _____

Pesqueiro Recreativo Triângulo _____

Pesqueiro Pantanal _____

Pesqueiro Morada da Saracura _____

Sítio Andura - Agricultura E Pecuária _____

Q'shitake _____

Caminho das Flores _____

H2Peixe _____

Roça Abaetetuba _____

Folhas Orgânicos _____

Maria Terra Permacultura _____

Colibri Orquídeas _____

Inhame Bravo _____

Sítio Lumiga _____

Sítio Nó de Pinho _____

Sítio Piraquara _____

INVENTÁRIO DE INFRAESTRUTURA DE APOIO _____



SÃO LOURENÇO DA SERRA



Banco Bradesco _____
Banco do Brasil _____
Domicia Maria Rodrigues _____
Espaço Belíssima _____
Espaço de Beleza Danny _____
Izildinha Donizette Godinho _____
Jeh Cabeleireira _____
Jose Luiz Rodrigues _____
Marisa Almeida Souza Kercher _____
Tica Cabeleireiros _____
André Cabeleireiro _____
Jann Cabeleireiro _____
Agropança _____
Comércio de Rações São Lourenço _____
Sociale Contab. e Assessoria _____
Assemp Contabilidade _____
Ebct - Correio _____
Clínica Odontológica _____
Consultório Odontológico Sls _____
Dr Idi Edson de Souza Lima Jr _____
Dra Carla de Oliveira _____
Eloy Caratti Alves _____
Espaço Odonto _____
Adn Adega da Vila _____
Adega Do Jhow _____
Adega Full House _____
Adega da Praça. _____
Central Pharma _____
Drogadelia _____
Drogaria Soares & Do Carmo _____
Ultrafarma Popular _____
Use Farma _____
Hortifruti Sabor da Roça _____
ADNJ Imóveis _____
Archimóveis _____
Bries Empreendimentos Imobiliários _____
Cardamone Corretor de Imóveis _____
Da Costa Imóveis _____



SÃO LOURENÇO DA SERRA



Darcy Imóveis _____
Debrito Imóveis _____
Eli no Carvalho Imóveis _____
Imobiliária RMI Ramos Imóveis _____
Lainez Imóveis _____
Lopes Corretores Imóveis _____
Mata Atlântica Imóveis _____
PL Imóveis _____
Planark Imóveis _____
São Lourenço Imóveis _____
Busanello e Lima _____
Armazém Raíz - Jd da Serra _____
Casa do Norte _____
Casa Nordestina, Cantinho de Minas _____
Empório dos Chilenos _____
Empório Lorena _____
Empório Moraes Filho _____
Empório na Fazenda _____
Empório São Lourenço _____
Mercadinho Bella Vista _____
Mercadinho Cowboy _____
Mercadinho Dani e Bar do Daniel _____
Mercadinho do Japa _____
Mercado Paiol _____
Mercearia da Família _____
Supermercado Bandeira - Smart _____
Tanaka Supermercado _____
Amor de Mãe Pet Shop e Agropecuária _____
Nosso Posto São Lourenço _____
Posto 57 Panterão _____
Posto 58 Shell _____
25º BPM/M - 1º GP _____
Delegacia Seccional _____
Polícia Militar _____
Auto Mecânica Marreco _____
Auto Peças São Lourenço _____
Borracharia Costa Rodriguez Pneus _____
Borracharia do Neguinho _____



SÃO LOURENÇO DA SERRA



Borracharia e Mecânica Top Car _____

Borracharia Felipneus _____

Borracharia Posto Desativado _____

Comercial Gvcfelipe Borracharia _____

Design Som & Cia _____

Felipneus Borracharia _____

Kr Borracharia 57 _____

Mecânica Chiro _____

Otavio Joaquim da Silva Junior Borracharia _____

Posto de Mola Panterão Autopeças _____

D'paula Funilaria _____

Taxi São Lourenço da Serra _____

Centro de Especialidades Joao da Luz _____

CRAS _____

Departamento de Saúde _____

Posto de Saúde _____

Pronto Atendimento _____

Samu _____

UPA São Lourenço da Serra _____

USF Centro _____

USF Paiol do Meio _____

DECLARAÇÃO DE AUTORIA DO PLANO DIRETOR DE TURISMO

PDTUR NO MUNICÍPIO DE SÃO LOURENÇO DA SERRA _____ 122

DECLARAÇÃO DE AUTORIA DO PLANO DIRETOR DE TURISMO _____



**SÃO LOURENÇO
DA SERRA**



INVENTÁRIO DE HOSPEDAGEM



SÃO LOURENÇO DA SERRA



| | | | |
|-------------------------------|----------------------------|----------------------|---------|
| Nome: | CASANOVA DI LIMA | | |
| Endereço: | R. Reiza, 317, Jd. Serrano | | |
| Localização: | Rural | | |
| Telefone: | (11) 99969-4440 | | |
| Tipologia: | Pousada | Natureza: | Privada |
| Sinalização | de Acesso: Sim | Turística: | |
| Estado de Conservação: | Ótimo | | |
| Tipo de Diárias: | Completa | | |
| Nº de Uh's | 3 | Uh Adaptada: | |
| Nº de Leitos: | 32 | | |
| Nº de Funcionários | Fixo: 4 | Temporário: 3 | |
| Ticket Médio R\$: | 4500 | | |
| Origem de hóspedes: | Nacional | | |
| Áreas extras | Eventos: Sim | Lazer: | Sim |



SÃO LOURENÇO DA SERRA



| | | | |
|-------------------------------|---|--------------------|---------|
| Nome: | CAMPING SÍTIO VALE DAS BROMÉLIAS | | |
| Endereço: | R. Nelson Carlos de Paula, 60, Despezio | | |
| Localização: | Rural | | |
| Telefone: | (11) 98677-6438 (11) 98545-2160 | | |
| Tipologia: | Camping | Natureza: | Privada |
| Sinalização | de Acesso: Não | Turística: | |
| Estado de Conservação: | Bom | | |
| Tipo de Diárias: | Outros | | |
| Nº de Funcionários | Fixo: 2 | Temporário: | 3 |
| Ticket Médio R\$: | 40 | | |
| Origem de hóspedes: | Nacional | | |
| Áreas extras | Eventos: Sim | Lazer: | Sim |



SÃO LOURENÇO DA SERRA



| | | | |
|-------------------------------|-----------------------------------|---------------------|---------|
| Nome: | INSTITUTO IXIXA | | |
| Endereço: | R. Harumi Morimot, 1796, Barrinha | | |
| Localização: | Rural | | |
| Tipologia: | Pousada | Natureza: | Privada |
| Sinalização | de Acesso: | Turística: | |
| Estado de Conservação: | Regular | | |
| Tipo de Diárias: | Apenas pernoite | | |
| Nº de Uh´s | 3 | Uh Adaptada: | |
| Origem de hóspedes: | Internacional | | |
| Áreas extras | Eventos: | Lazer: | Sim |



SÃO LOURENÇO DA SERRA



| | | | | |
|-------------------------------|---|---------------------|---------------|-----|
| Nome: | CHALÉ ROSA | | | |
| Endereço: | Estr. Fco. Carlos de Castro Neves, 34, Triângulo Azul | | | |
| Localização: | Urbana | | | |
| Tipologia: | Pousada | Natureza: | Privada | |
| Sinalização | de Acesso: | Turística: | | |
| Estado de Conservação: | Regular | | | |
| Tipo de Diárias: | Apenas pernoite | | | |
| Nº de Uh's | 1 | Uh Adaptada: | | |
| Nº de Leitos: | 3 | | | |
| Origem de hóspedes: | Regional | | | |
| Áreas extras | Eventos: | Não | Lazer: | Não |



SÃO LOURENÇO DA SERRA



| | | | |
|-------------------------------|-------------------------------------|---------------------|---------|
| Nome: | SÍTIO SERRA BONITA | | |
| Endereço: | R. Luiz Rampim, 800, VI. Rita Soare | | |
| Localização: | Urbana | | |
| Telefone: | (11) 99514-7463 (11) 94023-4155 | | |
| Tipologia: | Pousada | Natureza: | Privada |
| Sinalização | de Acesso: Sim | Turística: | |
| Estado de Conservação: | Bom | | |
| Tipo de Diárias: | Apenas pernoite | | |
| Nº de Uh´s | 4 | Uh Adaptada: | 0 |
| Nº de Leitos: | 14 | | |
| Nº de Funcionários | Fixo: 4 | Temporário: | 0 |
| Ticket Médio R\$: | 350 | | |
| Origem de hóspedes: | Nacional | | |
| Áreas extras | Eventos: Sim | Lazer: | Sim |



SÃO LOURENÇO DA SERRA



| | | | |
|-------------------------------|--|---------------------|---------|
| Nome: | HOTEL CABANA | | |
| Endereço: | R. Manoel Leôncio de Moraes, 332, Centro | | |
| Localização: | Urbana | | |
| Telefone: | (11) 93253-6363 | | |
| Tipologia: | Hotel | Natureza: | Pública |
| Sinalização | de Acesso: Sim | Turística: | |
| Estado de Conservação: | Regular | | |
| Tipo de Diárias: | Com café da manhã fr | | |
| Nº de Uh's | 7 | Uh Adaptada: | 0 |
| Nº de Leitos: | 17 | | |
| Nº de Funcionários | Fixo: 2 | Temporário: | 0 |
| Ticket Médio R\$: | 80 | | |
| Origem de hóspedes: | Nacional | | |
| Áreas extras | Eventos: Não | Lazer: | Não |



SÃO LOURENÇO DA SERRA



| | | | |
|-------------------------------|--|---------------------|---------|
| Nome: | HOTEL PANTERÃO | | |
| Endereço: | Rod. Régis Bittencourt, KM 312,5, Paio Do Meio | | |
| Localização: | Urbana | | |
| Telefone: | (11) 4686-1395 (11) 99972-5442 | | |
| Tipologia: | Hotel | Natureza: | Privada |
| Sinalização | de Acesso: Sim | Turística: | |
| Estado de Conservação: | Regular | | |
| Tipo de Diárias: | Apenas pernoite | | |
| Nº de Uh's | 14 | Uh Adaptada: | |
| Nº de Leitos: | 14 | | |
| Origem de hóspedes: | Nacional | | |
| Áreas extras | Eventos: Não | Lazer: | Não |



SÃO LOURENÇO DA SERRA



| | | | |
|-------------------------------|---------------------------------------|---------------------|---------|
| Nome: | FAZENDA BOBETA | | |
| Endereço: | Rodovia Br 116, Km 310, Paiol Do Meio | | |
| Localização: | Rural | | |
| Telefone: | (11) 4686-1111 | | |
| Tipologia: | Hotel Fazenda | Natureza: | Privada |
| Sinalização | de Acesso: | Turística: | |
| Estado de Conservação: | Bom | | |
| Tipo de Diárias: | Apenas pernoite | | |
| Nº de Uh's | 42 | Uh Adaptada: | |
| Nº de Leitos: | 42 | | |
| Ticket Médio R\$: | 5929 | | |
| Origem de hóspedes: | Nacional | | |
| Áreas extras | Eventos: | Lazer: | Sim |



SÃO LOURENÇO DA SERRA



| | | | |
|-------------------------------|-------------------------------------|---------------------|-------------------|
| Nome: | SÍTIO RECANTO PEGA BEM | | |
| Endereço: | R. Pedro Luiz Ranzan, 53900, Portal | | |
| Localização: | Rural | | |
| Telefone: | (11) 97157-0123 | | |
| Tipologia: | Hotel Fazenda | Natureza: | Privada |
| Sinalização | de Acesso: | Turística: | |
| Estado de Conservação: | Regular | | |
| Tipo de Diárias: | Apenas pernoite | | |
| Nº de Uh's | 10 | Uh Adaptada: | |
| Nº de Leitos: | 54 | | |
| Ticket Médio R\$: | 1600 | | |
| Origem de hóspedes: | Nacional | | |
| Áreas extras | Eventos: | Sim | Lazer: Sim |



SÃO LOURENÇO DA SERRA



| | | | |
|-------------------------------|----------------------------------|----------------------|---------|
| Nome: | ESPAÇO ÁGUA | | |
| Endereço: | R. Katsuzo Sato,, 1699, Barrinha | | |
| Localização: | Rural | | |
| Telefone: | (11) 5687-2281 (11) 97320-7279 | | |
| Tipologia: | Pousada | Natureza: | Privada |
| Sinalização | de Acesso: Sim | Turística: | |
| Estado de Conservação: | Ótimo | | |
| Tipo de Diárias: | Com café da manhã fr | | |
| Nº de Uhs | 1 | Uh Adaptada: | |
| Nº de Leitos: | 6 | | |
| Nº de Funcionários | Fixo: 6 | Temporário: 2 | |
| Ticket Médio R\$: | 340 | | |
| Origem de hóspedes: | Nacional | | |
| Áreas extras | Eventos: Sim | Lazer: | Sim |



SÃO LOURENÇO DA SERRA



| | | | |
|-------------------------------|---------------------------------|---------------------|---------|
| Nome: | POUSADA ÁGUIA DE FOGO | | |
| Endereço: | R. Katsuzo Sato, 1699, Barrinha | | |
| Localização: | Rural | | |
| Telefone: | (11) 98821-6772 | | |
| Tipologia: | Pousada | Natureza: | Privada |
| Sinalização | de Acesso: Sim | Turística: | |
| Estado de Conservação: | Ótimo | | |
| Tipo de Diárias: | Completa | | |
| Nº de Uhs | 6 | Uh Adaptada: | |
| Nº de Leitos: | 14 | | |
| Ticket Médio R\$: | 650 | | |
| Origem de hóspedes: | Internacional | | |
| Áreas extras | Eventos: Sim | Lazer: | Sim |



SÃO LOURENÇO DA SERRA

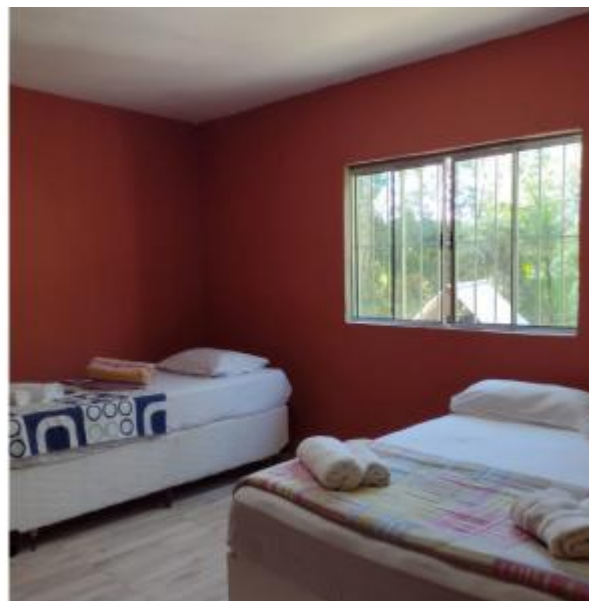

| | | | |
|-------------------------------|--------------------------------------|-------------------|---------|
| Nome: | POUSADA DA SERRA | | |
| Endereço: | R. Manoel Soares Mendes, 998, Centro | | |
| Localização: | Rural | | |
| Telefone: | (11) 99304-6295 | | |
| Tipologia: | Pousada | Natureza: | Privada |
| Sinalização | de Acesso: | Turística: | |
| Estado de Conservação: | Bom | | |
| Tipo de Diárias: | Apenas pernoite | | |
| Origem de hóspedes: | Nacional | | |



SÃO LOURENÇO DA SERRA



| | | | |
|-------------------------------|---|------------------|---------|
| Nome: | RECANTO PEABIRU | | |
| Endereço: | Rod. Régis Bittencourt, KM 314, Paiol do Meio | | |
| Localização: | Rural | | |
| Telefone: | (11) 95044-2946 | | |
| Tipologia: | Pousada | Natureza: | Privada |
| Estado de Conservação: | Bom | | |
| Tipo de Diárias: | Apenas pernoite | | |
| Origem de hóspedes: | Nacional | | |



SÃO LOURENÇO DA SERRA



| | | | |
|-------------------------------|---------------------------------|---------------------|---------|
| Nome: | REFÚGIO DAS CORUJAS | | |
| Endereço: | R. Recanto Verde, S/N, Barrinha | | |
| Localização: | Rural | | |
| Tipologia: | Pousada | Natureza: | Privada |
| Estado de Conservação: | Bom | | |
| Tipo de Diárias: | Apenas pernoite | | |
| Nº de UH's | 3 | UH Adaptada: | |
| Nº de Leitos: | 4 | | |
| Origem de hóspedes: | Nacional | | |
| Áreas extras | Eventos: | Lazer: | Sim |



SÃO LOURENÇO DA SERRA



| | | | |
|-------------------------------|---|---------------------|---------|
| Nome: | HOTEL FAZENDA APINGORÁ | | |
| Endereço: | Est. Kimiko Matsui, 1469, Do pocinho/Barrinha | | |
| Localização: | Rural | | |
| Telefone: | (11) 99728-3695 (11) 99594-1572 | | |
| Tipologia: | Hotel Fazenda | Natureza: | Privada |
| Sinalização | de Acesso: | Turística: | |
| Estado de Conservação: | Regular | | |
| Tipo de Diárias: | Day use e pernoite | | |
| Nº de Uh´s | 8 | Uh Adaptada: | |
| Nº de Leitos: | 300 | | |
| Origem de hóspedes: | Regional | | |



SÃO LOURENÇO DA SERRA



| | | | |
|-------------------------------|---------------------------------------|----------------------|--------------------------|
| Nome: | SÍTIO HUMANATERRA | | |
| Endereço: | Estr. do Vargedo, 3474, Paiol do Meio | | |
| Localização: | Rural | | |
| Telefone: | (11) 99933-3883 (11) 99681-8249 | | |
| Tipologia: | Hostel, Camping e Eventos | | Natureza: Privada |
| Sinalização | de Acesso: Sim | Turística: | Não |
| Estado de Conservação: | Bom | | |
| Tipo de Diárias: | Outros | | |
| Nº de Uh's | 2 | Uh Adaptada: | |
| Nº de Leitos: | 20 | | |
| Nº de Funcionários | Fixo: 4 | Temporário: 8 | |
| Ticket Médio R\$: | 200 | | |
| Origem de hóspedes: | Nacional | | |
| Áreas extras | Eventos: Sim | Lazer: | Sim |



SÃO LOURENÇO DA SERRA



| | | | |
|-------------------------------|--------------------------|---------------------|---------|
| Nome: | RANCHO RANIERI | | |
| Endereço: | Est Borges, 6060, Centro | | |
| Localização: | Urbana | | |
| Telefone: | (11) 4686-3362 | | |
| Tipologia: | Camping | Natureza: | Privada |
| Sinalização | de Acesso: Sim | Turística: | Privada |
| Estado de Conservação: | Bom | | |
| Tipo de Diárias: | Outros | | |
| Nº de Uh's | 8 | Uh Adaptada: | |
| Nº de Leitos: | 300 | | |
| Origem de hóspedes: | Nacional | | |
| Áreas extras | Eventos: Sim | Lazer: | Sim |



**SÃO LOURENÇO
DA SERRA**



INVENTÁRIO DE ALIMENTOS & BEBIDAS



Nome: BAR DO RONI
Endereço: Estr. Oscarino Delfino, 802
Bairro: Terezas
Localização: Urbana **Natureza:** Privada
Telefone(s): (11) 95494-3225
Tipologia: Bar
Sinalização de Acesso: **Turística:**
Nº de Funcionários Fixo/Temporário: /-



Nome: JR BOTEQUIM
Endereço: Av Evaristo Delfino, 607
Bairro: Centro
Localização: Urbana **Natureza:** Privada
Telefone(s): (11) 96495-9913
Tipologia: Bar e Restaurante
Sinalização de Acesso: Não **Turística:** Sim
Nº de Funcionários Fixo/Temporário: 6/2-



Nome: MARIA CAFÉ
Endereço: Pç. 10 de Agosto, 131
Bairro: Centro
Localização: Urbana **Natureza:** Privada
Telefone(s): (11) 4686-2500 | (11) 99940-7344
Tipologia: Cafeteria
Sinalização de Acesso: Não **Turística:** Sim



SÃO LOURENÇO DA SERRA



Nº de Funcionários Fixo/Temporário: 1/-



Nome: COSTELA SUL 58
Endereço: Rod. Régis Bittencourt, Km 313 - 5
Bairro: Paiol do Meio
Localização: Rural **Natureza:** Privada
Telefone(s): 11) 4687-0606
Tipologia: Churrascaria
Sinalização de Acesso: Turística
Nº de Funcionários Fixo/Temporário: /-

IMAGEM
INDISPONÍVEL

Nome: MIMO'S DA TATY
Endereço: R. Antônio Martins Soares
Bairro: Centro
Localização: Urbana **Natureza:** Privada
Telefone(s): (11) 94249-5752
Tipologia: Confeitaria
Sinalização de Acesso: Turística
Nº de Funcionários Fixo/Temporário: /-



Nome: CONFEITARIA NORILER
Endereço: R. Honório Augusto de Camargo, 59
Bairro: Centro
Localização: Urbana **Natureza:** Privada
Telefone(s): (11) 99318-3789
Tipologia: Confeitaria



SÃO LOURENÇO DA SERRA



Sinalização de Acesso: Turística:
Nº de Funcionários Fixo/Temporário: /-



Nome: PONTO DA ESFIHA
Endereço: R. Antônio Martins Soares, 23
Bairro: Centro
Localização: Urbana **Natureza:** Privada
Telefone(s): (11) 4686-4061



Tipologia: Esfiharia
Sinalização de Acesso: Turística:
Nº de Funcionários Fixo/Temporário: /-



Nome: SABOR DA ESFIHA
Endereço: R. Santa Cruz, 315
Bairro: Paiol do Meio
Localização: Urbana **Natureza:** Privada
Telefone(s): (11) 93057-6313



Tipologia: Esfiharia
Sinalização de Acesso: Turística:
Nº de Funcionários Fixo/Temporário: /-



Nome: VEM KA SALGADOS
Endereço: Av. Evaristo Delfino Pinto, 634
Bairro: Centro
Localização: Urbana **Natureza:** Privada
Telefone(s): (11) 97129-8827



SÃO LOURENÇO DA SERRA



Tipologia: Lanchonete

Sinalização de Acesso: Não **Turística:** Sim

Nº de Funcionários Fixo/Temporário: 2/-



Nome: MANÁ LANCHONETE E PASTELARIA

Endereço: Av. Evaristo Delfino Pinto, 336

Bairro: Centro

Localização: Urbana **Natureza:** Privada

Telefone(s): (11) 4686-3865 | (11) 975347861



Tipologia: Lanchonete

Sinalização de Acesso: **Turística:**

Nº de Funcionários Fixo/Temporário: /-

20,00



Nome: LANCHONETE DO GAÚCHO

Endereço: Rod. Régis Bittencourt, Km 312

Bairro: Paiol do meio

Localização: Urbana **Natureza:** Privada

Telefone(s): (11) 99706-3003



Tipologia: Lanchonete

Sinalização de Acesso: **Turística:**

Nº de Funcionários Fixo/Temporário: /-

IMAGEM
INDISPONÍVEL

Nome: FLORÊNCIO & YAMAGUCHI

Endereço: Est. Francisco C Castro Neves, 84

Bairro: Centro



SÃO LOURENÇO DA SERRA



Localização: Urbana **Natureza:** Privada

Telefone(s): (11) 4686-2270

Tipologia: Lanchonete

Sinalização de Acesso: **Turística:**

Nº de Funcionários Fixo/Temporário: /-

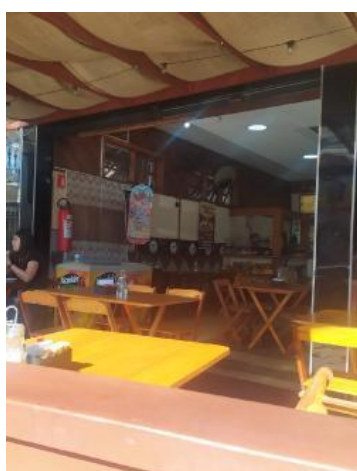

Nome: PADARIA DU BRUNO

Endereço: Av. Evaristo Delfino Pinto, 618

Bairro: Centro

Localização: Urbana **Natureza:** Privada

Telefone(s): (11) 4686-1613 | (11) 93349-6578

Tipologia: Padaria

Sinalização de Acesso: Não **Turística:** Sim

Nº de Funcionários Fixo/Temporário: 5/-



Nome: PANIFICADORA DOCE SABOR

Endereço: R. João Paes, 145

Bairro: Centro

Localização: Urbana **Natureza:** Privada

Telefone(s):

Tipologia: Padaria

Sinalização de Acesso: **Turística:**

Nº de Funcionários Fixo/Temporário: /-



Nome: NOSSO SONHO

Endereço: R. João Alfredo Morães



SÃO LOURENÇO DA SERRA



Bairro: Terezas
Localização: Urbana **Natureza:** Privada
Telefone(s):
Tipologia: Padaria
Sinalização de Acesso: **Turística:**
Nº de Funcionários Fixo/Temporário: /-



Nome: PADARIA PONTO DO PÃO PAIOL
Endereço: R. Santa Cruz
Bairro: Paiol do Meio
Localização: Rural **Natureza:** Privada
Telefone(s): (11) 94288-5712
Tipologia: Padaria
Sinalização de Acesso: **Turística:**
Nº de Funcionários Fixo/Temporário: /-



Nome: SKINA DOS PÃES
Endereço: Av. Evaristo Delfino Pinto, 227
Bairro: Centro
Localização: Urbana **Natureza:** Privada
Telefone(s): (11) 4686-1906
Tipologia: Padaria
Sinalização de Acesso: **Turística:**
Nº de Funcionários Fixo/Temporário: /-



SÃO LOURENÇO DA SERRA



Nome: PÃES DELLEVEDOVE
Endereço: R. João Vieira de Camargo
Bairro: Despezio
Localização: Rural **Natureza:** Privada
Telefone(s): | (11) 95324-6790



Tipologia: Padaria
Sinalização de Acesso: **Turística:**
Nº de Funcionários Fixo/Temporário: /-



Nome: CASA 53
Endereço: R. Antonio Martins, 53
Bairro: Centro
Localização: Urbana **Natureza:** Privada
Telefone(s): (11) 94166-8323



Tipologia: Pizza Bar
Sinalização de Acesso: **Turística:**
Nº de Funcionários Fixo/Temporário: /-



Nome: D'VILLA BURGUES E PIZZARIA
Endereço: Estr. dos Carolinos, 355
Bairro: Vila Rita Soares
Localização: Urbana **Natureza:** Privada
Telefone(s): (11) 93329-1992



Tipologia: Pizzaria
Sinalização de Acesso: **Turística:**
Nº de Funcionários Fixo/Temporário: /-



SÃO LOURENÇO DA SERRA



Nome: O BARÃO DAS PIZZAS
Endereço: R. Honório Augusto, 402
Bairro: Centro
Localização: Urbana **Natureza:** Privada
Telefone(s): (11) 98871-0025| (11) 4686-1082
Tipologia: Pizzaria
Sinalização de Acesso: Turística:
Nº de Funcionários Fixo/Temporário: /-



Nome: PIZZA POWER
Endereço: Pç. 10 de Agosto, 37
Bairro: Centro
Localização: Urbana **Natureza:** Privada
Telefone(s): (11) 94707-7331| (11) 4686-4000
Tipologia: Pizzaria
Sinalização de Acesso: Turística:
Nº de Funcionários Fixo/Temporário: /-



Nome: PIZZARIA LÁ VICTÓRIA
Endereço: R. Serra das Araras, 724
Bairro: Faz. Vitória
Localização: Rural **Natureza:** Privada
Telefone(s): (11) 93066-7945
Tipologia: Pizzaria

Sinalização de Acesso: Turística:
Nº de Funcionários Fixo/Temporário: /-



Nome: PIZZARIA E PADARIA ROIA
Endereço: Estr. F.co. Carlos de C. Neves, S/N
Bairro: Triângulo Azul
Localização: Urbana **Natureza:** Privada
Telefone(s): (11) 4686-6041



Tipologia: Pizzaria
Sinalização de Acesso: Turística:
Nº de Funcionários Fixo/Temporário: /-



Nome: PIZZARIA DA PRAÇA
Endereço: R. Antônio Martins Soares, 93
Bairro: Centro
Localização: Urbana **Natureza:**
Telefone(s): (11) 93066-7945

Tipologia: Pizzaria
Sinalização de Acesso: Turística:
Nº de Funcionários Fixo/Temporário: /-



Nome: TIO SAN PUB CREPERIA
Endereço: Pça. 10 de Agosto, 51
Bairro: Centro
Localização: Urbana **Natureza:**



SÃO LOURENÇO DA SERRA



Telefone(s):

Tipologia: Pub

Sinalização de Acesso: Turística:

Nº de Funcionários Fixo/Temporário: /-



Nome: PESQUEIRO MORADA DA SARACURA

Endereço: Estr. Maria Soares Pereira, 346

Bairro: VI. Rita Soares

Localização: Rural **Natureza:** Privada

Telefone(s): (11) 97568-5220

Tipologia: Restaurante

Sinalização de Acesso: Turística:

Nº de Funcionários Fixo/Temporário: /-



Nome: PESQUEIRO PANTANAL

Endereço: Rod. Régis Bittencourt, Km 311,5

Bairro: Floreal Park

Localização: Rural **Natureza:** Privada

Telefone(s): (11) 97507-3805

Tipologia: Restaurante

Sinalização de Acesso: Turística:

Nº de Funcionários Fixo/Temporário: /-



Nome: BRASILEIRÍSSIMO

Endereço: R. Roberto Fadlo da, 31

Bairro: Centro

Localização: Urbana **Natureza:** Privada



SÃO LOURENÇO DA SERRA



Telefone(s): (11) 97847-0786

Tipologia: Restaurante

Sinalização de Acesso: Turística:

Nº de Funcionários Fixo/Temporário: /-



Nome: MOMIJI SUSHI

Endereço: Av. Evaristo Delfino Pinto, 302

Bairro: Centro

Localização: Urbana **Natureza:** Privada

Telefone(s): (11) 96906-0034

Tipologia: Restaurante

Sinalização de Acesso: Turística:

Nº de Funcionários Fixo/Temporário: /-



Nome: PRIMUS BAR

Endereço: R. Ivone Pires G., 353

Bairro: Centro

Localização: Urbana **Natureza:** Privada

Telefone(s): (11) 4686-4943 | (11) 94387-8671

Tipologia: Restaurante

Sinalização de Acesso: Turística:

Nº de Funcionários Fixo/Temporário: /-



IMAGEM
INDISPONÍVEL

Nome: RESTAURANTE COMIDA DA SERRA

Endereço: Av. Evaristo Delfino Pinto, 669



SÃO LOURENÇO DA SERRA



Bairro: Centro
Localização: Urbana **Natureza:** Privada
Telefone(s): (11) 9756-2000
Tipologia: Restaurante
Sinalização de Acesso: **Turística:**
Nº de Funcionários Fixo/Temporário: /-



Nome: RESTAURANTE MORRO DAS ÁGUAS
Endereço: Av. Evaristo Delfino Pinto, 421
Bairro: Centro
Localização: Urbana **Natureza:** Privada
Telefone(s): (11) 4686-1348
Tipologia: Restaurante
Sinalização de Acesso: **Turística:**
Nº de Funcionários Fixo/Temporário: /-



Nome: RODOPOSTO PANTERÃO
Endereço: R. Amaro Justo Silles, 2
Bairro: Paiol Do Meio
Localização: Urbana **Natureza:** Privada
Telefone(s): (11) 4686-1339 | (11) 99972-3828
Tipologia: Restaurante
Sinalização de Acesso: **Turística:**
Nº de Funcionários Fixo/Temporário: /-



SÃO LOURENÇO DA SERRA



Nome: TOMOTOMO
Endereço: R. Dr Mario Prado, 65
Bairro: Centro
Localização: Urbana **Natureza:** Privada
Telefone(s): (11) 4686-1841
Tipologia: Restaurante
Sinalização de Acesso: **Turística:**
Nº de Funcionários Fixo/Temporário: /-

IMAGEM
INDISPONÍVEL

Nome: XIKINHO REFEIÇÕES
Endereço: Av. Evaristo Delfino Pinto, 109
Bairro: Centro
Localização: Urbana **Natureza:** Privada
Telefone(s): (11) 4686-1634| (11) 4686-3888
Tipologia: Restaurante
Sinalização de Acesso: Não **Turística:**
Nº de Funcionários Fixo/Temporário: /-



Nome: PONTO CAIÇARA
Endereço: R. Maria Machado da Silva, 568
Bairro: Floreal Parque
Localização: Rural **Natureza:** Pública
Telefone(s): (11) 99949-3937| (11) 99850-1587
Tipologia: Restaurante
Sinalização de Acesso: Sim **Turística:** Sim
Nº de Funcionários Fixo/Temporário: 3/3-



SÃO LOURENÇO DA SERRA



Nome: RECREATIVO TRIÂNGULO
Endereço: Estr. F.Co.Ca, 66
Bairro: Triângulo Azul
Localização: Urbana **Natureza:** Pública
Telefone(s): (11) 4686-2184
Tipologia: Restaurante
Sinalização de Acesso: Sim **Turística:** Sim
Nº de Funcionários Fixo/Temporário: 4/6-
40,0



Nome: EMPÓRIO NA FAZENDA
Endereço: Estr. José Delfino, 3
Bairro: Faz. Vitoria
Localização: Rural **Natureza:** Privada
Telefone(s): (11) 96057-3558
Tipologia: Restaurante
Sinalização de Acesso: Sim **Turística:** Sim
Nº de Funcionários Fixo/Temporário: 1/1-
25,0



Nome: OLARIA PRODUTOS ARTE
Endereço: Estr. da Barrinha, 241
Bairro: Barrinha
Localização: Rural **Natureza:** Privada
Telefone(s): (11) 99395-2382
Tipologia: Restaurante





SÃO LOURENÇO DA SERRA



Sinalização de Acesso: Sim **Turística:** Sim

Nº de Funcionários Fixo/Temporário: 3/5-
120,00



Nome: RESTAURANTE NO QUINTAL
Endereço: Estr. F.Co.Carlos de Castro Neves, 5300
Bairro: Triângulo Azul
Localização: Rural **Natureza:** Privada
Telefone(s): (11) 93253-6400



Tipologia: Restaurante
Sinalização de Acesso: **Turística:**
Nº de Funcionários Fixo/Temporário: /-



Nome: LANCHONETE DA AURITA
Endereço: Estr. da Barrinha, 1869
Bairro: Barrinha
Localização: Rural **Natureza:**
Telefone(s):

Tipologia: Restaurante
Sinalização de Acesso: **Turística:**
Nº de Funcionários Fixo/Temporário: /-



Nome: SABOR DA SERRA
Endereço: R. Ana Emília Mendes, 13
Bairro: Centro
Localização: Urbana **Natureza:** Privada
Telefone(s): (11) 99760-3188 | (11) 91674-1143



SÃO LOURENÇO DA SERRA



Tipologia: Restaurante

Sinalização de Acesso: Turística:

Nº de Funcionários Fixo/Temporário: /-

IMAGEM
INDISPONIVÈL

Nome: ITATUBA STOP BIKE

Endereço: Est. Maria Soares Pereira, 4445

Bairro: Itatuba

Localização: Rural **Natureza:**

Telefone(s): (11) 99374-7675

Tipologia: Lanchonete

Sinalização de Acesso: Turística:

Nº de Funcionários Fixo/Temporário: /-



Nome: PAIOL DO MEIO

Endereço: R. Santa Cruz, 437

Bairro: Paíol Do Meio

Localização: Rural **Natureza:** Privada

Telefone(s): (11) 91167-6363

Tipologia: Restaurante e Pizzaria

Sinalização de Acesso: Turística:

Nº de Funcionários Fixo/Temporário: /-

IMAGEM
INDISPONÍVEL

Nome: LAC FRUT

Endereço: Av. Evaristo Delfino Pinto, 591

Bairro: Centro



SÃO LOURENÇO DA SERRA



Localização: Urbana **Natureza:** Privada

Telefone(s): (11) 93054-1646

Tipologia: Sorveteria

Sinalização de Acesso: **Turística:**

Nº de Funcionários Fixo/Temporário: /-



Nome: SORVETERIA DOCE SABOR

Endereço: R. Antônio Martins Soares, 383

Bairro: Centro

Localização: Urbana **Natureza:** Privada

Telefone(s): (11) 94452-3981

Tipologia: Sorveteria

Sinalização de Acesso: Não **Turística:** Não

Nº de Funcionários Fixo/Temporário: 2/-



**SÃO LOURENÇO
DA SERRA**



INVENTÁRIO DE ATRATIVOS NATURAIS



SÃO LOURENÇO DA SERRA

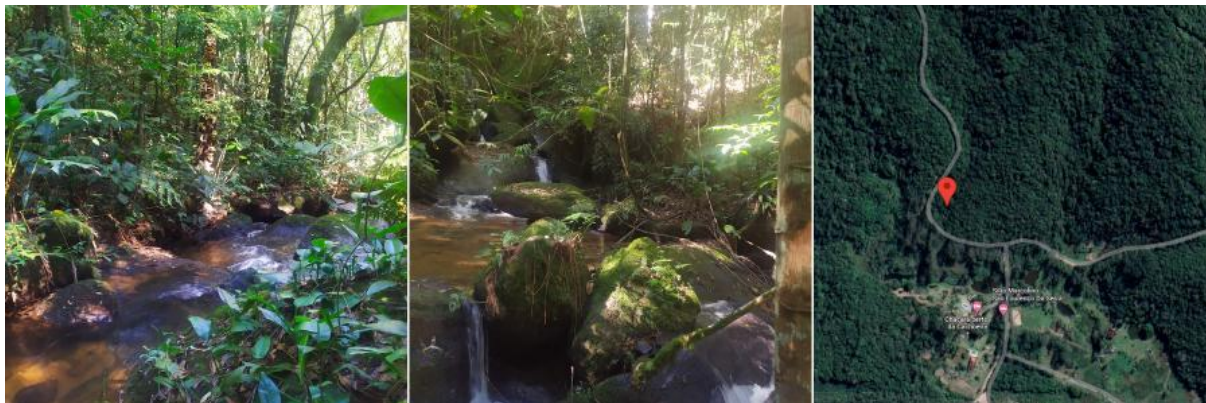

Nome: CACHOEIRA DO ITATUBA

Endereço: Est. de Itatuba, após nº 985

Bairro: Itatuba

Telefone: (11) 4687-2700

Natureza: Pública

Localização: Rural

Sinalização: de acesso: Não turística: Não interna: Não

Abertura: Integral

Origem de Visitante: Regional

Tipologia: Cachoeira

Conservação: Regular

Proximidades: Sítio Marcolino, Pesqueiro do Chico, Pesqueiro Triangulo, Pç. 10 de Agosto, Paróquia Nossa Senhora Aparecida de São

Observação: Localizada à beira da estrada, com uma extensão com 5 quedas d'água, mata conservada, mesmo faltando um bosquear para melhorar o acesso o local é de beleza ímpar.



SÃO LOURENÇO DA SERRA



Nome: CACHOEIRA DA REVELAÇÃO

Endereço: Est. Particular, S/N (Acesso Através de Estr. Kimiko Matsui)

Bairro: Do Pocinho

Telefone:

Natureza:

Localização:

Sinalização: de acesso: não turística: não interna: não

Abertura: Integral

Origem de Visitante: Local

Tipologia: Cachoeira

Conservação: Regular

Proximidades: Buda Amida e Sítio Sonho Meu

Observação: Queda d'água de mais ou menos três metros. Ótima para tomar um banho. Não forma piscina natural.



SÃO LOURENÇO DA SERRA



Nome: CACHOEIRA DOS CAROLINOS
Endereço: Estr. dos Carolinos, S/N
Bairro: Carolinos **Telefone:** (11) 4687-2700
Natureza: Pública **Localização:** Rural
Sinalização: **de acesso:** Não **turística:** Não **interna:** Não
Abertura: Integral **Origem de Visitante:** Regional
Tipologia: Cachoeira **Conservação:** Regular
Proximidades: Paróquia São Vicente de Paulo
Observação: Queda d'água próxima da Estr. dos Carolinos.



SÃO LOURENÇO DA SERRA



| | | | |
|----------------------|--|-----------------------------|---------------------|
| Nome: | CACHOEIRA DOS PRATAS | | |
| Endereço: | Estr. Particular, S/N (Régis Bittencourt, Entrada a direita antes do saída 308) | | |
| Bairro: | Pratas | Telefone: | (11) 94751-4031 |
| Natureza: | Privada | Localização: | Rural |
| Sinalização: | de acesso: Não | turística: Não | interna: Sim |
| Abertura: | Parcial | Origem de Visitante: | Nacional |
| Tipologia: | Cachoeira | Conservação | Regular |
| Proximidades: | Comércio de Rações Água Branca (de frente a entrada na mão contrária na Régis Bittencourt) | | |
| Observação: | Ampla espaço para estacionamento, entrada com portaria de acesso, taxa de estacionamento. Queda d 'água em torno de 2m, formando uma piscina natural. Local limpo, bem conservado, apropriado para grupos. | | |



SÃO LOURENÇO DA SERRA



Nome: RESERVA PARTICULAR PAIOL MARIA

Endereço:

Bairro:

Telefone:

Natureza:

Localização: Rural

Sinalização:

de acesso:

turística:

interna:

Abertura: Parcial

Origem de Visitante:

Tipologia: Reserva

Conservação: Bom

Proximidades:

Observação:

A Reserva Particular do Patrimônio Natural (RPPN) Paiol Maria possui 76 ha e localiza-se no Corredor de Biodiversidade da Serra do Mar, considerado o objetivo de promover a conservação da diversidade biológica, a proteção de recursos hídricos e o manejo de recursos naturais.



SÃO LOURENÇO DA SERRA



Nome: MIRANTE DA TORRE

Endereço: Estr. das Laranjeiras, s/n

Bairro: Itatuba

Telefone:

Natureza: Pública

Localização: Rural

Sinalização: de acesso: turística: interna:

Abertura: Integral

Origem de Visitante:

Tipologia: Trilha

Conservação: Ruim

Proximidades: Sítio verde, Chácara Esperança e Capela São João II

Observação: Lugar lindo, cercado de mata atlântica preservada, a trilha é de nível moderado que leva os visitantes a um mirante com vistas espetaculares das montanhas e vales circundantes.



SÃO LOURENÇO DA SERRA



Nome: TRILHA DO VERDE - RASGA BANCO
Endereço: Acesso ao final da Est. Sebastião Felipe Nazaré, 1278
Bairro: Itatuba **Telefone:**
Natureza: **Localização:** Rural
Sinalização: **de acesso:** **turística:** **interna:**
Abertura: Integral **Origem de Visitante:** Regional
Tipologia: Trilha Off Road **Conservação:** Ruim
Proximidades: Céu Nossa Sra. de Fátima

Observação: Localizada à beira da Est. sentido bairro Itatuba, com uma extensão de mata conservada, entre os caminhos é possível visualizar a Cachoeira de Itatuba, Buraco do Camel, a linha do Trem e a bela paisagem da Torre Celular.



SÃO LOURENÇO DA SERRA



| | | | |
|----------------------|---|-----------------------------|-----------------|
| Nome: | TRILHA DOS VIVOS | | |
| Endereço: | Saída pela Av. Evaristo Delfino Pinto, 126 | | |
| Bairro: | Centro | Telefone: | |
| Natureza: | Pública | Localização: | Urbana |
| Sinalização: | de acesso: | turística: | interna: |
| Abertura: | Integral | Origem de Visitante: | |
| Tipologia: | Trilha Bicicleta de Montanha | Conservação: | Regular |
| Proximidades: | Posto São Lourenço | | |
| Observação: | Trilha em mata bem densa, um single com descidas e subidas, mas no final, no acesso a Est. das Laranjeiras, há uma longa descida, single. | | |



SÃO LOURENÇO DA SERRA



Nome: LAVANDA - SÍTIO TIO CARLOS

Endereço: Estr. dos Medeiros, 2000

Bairro: Itatuba

Telefone: (11) 4686-3695

Natureza: Privada

Localização: Rural

Sinalização: de acesso: Sim turística: Não interna: Sim

Abertura: Parcial

Origem de Visitante: Nacional

Tipologia: Vivência

Conservação: Regular

Proximidades: O sítio tio Carlos, está localizado no bairro de Itatuba a 500 m da rota ciclo turística da Mata Atl

Observação: O Sítio preserva 500.000m² de Mata Atlântica, em sua área aberta está sendo cultivado a dois anos um lindo plantio de lavandas dentada. Oferecemos vivências, hospedagem e somos ponto de apoio ao ciclista, possuímos loja com produtos próprios e produtores parceiros. Além do jardim de lavanda, nosso grande diferencial é a sorveteria artesanal com sabores exclusivos.



SÃO LOURENÇO DA SERRA



Nome: INSTITUTO APPANA TERRA

Endereço: Estr. das Laranjeiras, 3344 (Juquitiba)

Bairro: Da Palmeirinha

Telefone: (11) 4212.0495
(11) 96441-9375

Natureza: Privada

Localização: Rural

Sinalização: **de acesso:** Sim **turística:** Não **interna:** Sim

Abertura: Parcial

Origem de Visitante: Nacional

Tipologia: Vivência

Conservação: Bom

Proximidades:

Com o propósito de fomentar espaços de aprendizagem da autonomia e de reeducação em processos regenerativos: do ser humano, do mundo do trabalho e do meio ambiente.

Observação: Embora seu acesso seja através do Município de Juquitiba, a propriedade, com mais de 192 km², está estabelecida no limite entre Municípios, contendo uma grande área ainda em território do Município de São Lourenço da Serra.



**SÃO LOURENÇO
DA SERRA**



INVENTÁRIO DE ATRATIVOS CULTURAIS



SÃO LOURENÇO DA SERRA



| | | | |
|------------------------------------|---|-------------------------------|---------|
| Nome: | ASSOCIAÇÃO CULTURAL E ESPORTIVA - KAIKAN | | |
| Endereço: | R. Manoel Leoncio, 50 - Centro | | |
| Telefone: | (11) 4687-2700 | | |
| Tipologia: | Espaço Cultural | Natureza: | Privada |
| Localização: | Urbana | Sinalização de Acesso: | Não |
| Sinalização Turística: | Não | Sinalização Interna: | Sim |
| Estrutura de funcionamento: | Parcial | | |
| Origem de Visitantes: | Nacional | | |
| Estado de Conservação: | Bom | Acessibilidade: | Pública |
| Proximidades: | Praça 10 De Agosto, Ginásio Mário Covas, Hotel Cabana, entre outros. | | |
| Observações: | Espaço cultural e esportivo que recebe atletas de artes marciais, eventos corporativos, workshops, palestras, oficinas... | | |



SÃO LOURENÇO DA SERRA



| | | |
|------------------------------------|---|-----------------------------------|
| Nome: | PROJETO FELICIDADE | |
| Endereço: | R. Bela Cintra, 3112 - Consolação | |
| Telefone: | (11) 4686-1414 | (11) 99863-2423 |
| Tipologia: | Espaço cultural | Natureza: Privada |
| Localização: | Rural | Sinalização de Acesso: Sim |
| Sinalização Turística: | Não | Sinalização Interna: Sim |
| Estrutura de funcionamento: | Integral | |
| Origem de Visitantes: | Regional | |
| Estado de Conservação: | Muito bom | Acessibilidade: Sim |
| Proximidades: | | |
| Observações: | Local muito agradável onde desenvolvem projetos filantrópicos e recebem excursões dos mais variados grupos. Possui uma ótima infraestrutura, que inclui, lago com pedalinho, quadra, piscina, e trilhas para caminhada. | |



SÃO LOURENÇO DA SERRA



| | | |
|------------------------------------|---|---------------------------------|
| Nome: | TAANTEATRO | |
| Endereço: | R. José Delfino Pinto, 56 - Fazenda Vitória | |
| Telefone: | (11) 99205-0167 | |
| Tipologia: | Espaço Cultural | Natureza: Privada |
| Localização: | Rural | Sinalização de Acesso: |
| Sinalização Turística: | Não | Sinalização Interna: Não |
| Estrutura de funcionamento: | Sazonal | |
| Origem de Visitantes: | Internacional | |
| Estado de Conservação: | | Acessibilidade: Privada |
| Regular | | |
| Proximidades: | Fazenda Vitória e Igreja São Judas Tadeu | |
| Observações: | Sede rural da Taanteatro Companhia, que oferece desenvolvimento de ações performáticas por meio da arte do corpo e do pensamento. É considerada “uma das escolas mais radicais, refinadas e exigentes do teatro contemporâneo”. | |



SÃO LOURENÇO DA SERRA

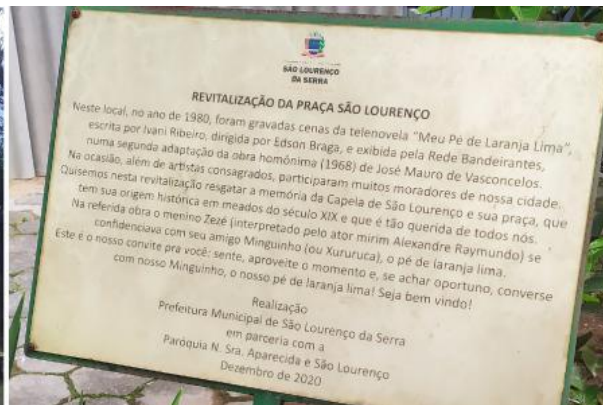

| | | | |
|------------------------------------|--|-------------------------------|---------|
| Nome: | PARÓQUIA NOSSA SENHORA APARECIDA E SÃO LOURENÇO | | |
| Endereço: | Av. Evaristo Delfino Pinto, 20 - Centro | | |
| Telefone: | (11) 4686-1235 | | |
| Tipologia: | Espaço religioso | Natureza: | Privada |
| Localização: | Urbana | Sinalização de Acesso: | Sim |
| Sinalização Turística: | Não | Sinalização Interna: | |
| Estrutura de funcionamento: | Parcial | | |
| Origem de Visitantes: | Regional | | |
| Estado de Conservação: | Muito bom | Acessibilidade: | Sim |
| Proximidades: | Praça Dez de Agosto, Ginásio Mário Covas, Associação | | |
| Observações: | Na década de 80, a igreja de Nossa Senhora Aparecida e São Lourenço foi cenário de uma dramaturgia da rede bandeirantes "Meu Pé De Laranja Lima", de Ivani Ribeiro, recebendo muitos artistas na cidade. O protagonista mirim da novela conversava com seu amigo "Minguinho" ou "Xururuca", apelido carinhoso para o pé de laranja lima que se encontra até hoje na frente da paróquia. Muitos moradores de São Lourenço da Serra participaram desta telenovela. | | |



SÃO LOURENÇO DA SERRA



| | | | |
|------------------------------------|---|-------------------------------|---------|
| Nome: | CAPELA SANTO ANTÔNIO | | |
| Endereço: | Av. Evaristo Delfino Pinto, 550 - Centro | | |
| Telefone: | | | |
| Tipologia: | Espaço religioso | Natureza: | Privada |
| Localização: | Urbana | Sinalização de Acesso: | Sim |
| Sinalização Turística: | Não | Sinalização Interna: | Sim |
| Estrutura de funcionamento: | Parcial | | |
| Origem de Visitantes: | Local | | |
| Estado de Conservação: | Bom | Acessibilidade: | Sim |
| Proximidades: | Tanaka Supermercado, Cemitério Municipal, Sorveteria Doce Sabor | | |
| Observações: | A antiga capela, estrutura simples, é bem conhecida pelos antigos moradores, fazendo parte da história e da cidade. | | |



SÃO LOURENÇO DA SERRA



| | | | |
|------------------------------------|---|-------------------------------|-----|
| Nome: | IGREJA INTERNACIONAL DA GRAÇA DE DEUS | | |
| Endereço: | R. Dr. M. P. de Souza, 80 - Centro | | |
| Telefone: | | | |
| Tipologia: | Espaço religioso | Natureza: | |
| Localização: | Urbana | Sinalização de Acesso: | Sim |
| Sinalização Turística: | Não | Sinalização Interna: | |
| Estrutura de funcionamento: | Parcial | | |
| Origem de Visitantes: | Regional | | |
| Estado de Conservação: | Bom | Acessibilidade: | Sim |
| Proximidades: | Restaurantes Brasileiríssimo e Sabor da Serra, Tanaka Supermercado, Sorveteria Doce Sabor, entre outros. | | |
| Observações: | A igreja foi fundada em 08/05/2001 e faz parte da construção histórica da cidade, com uma construção simples mas aconchegante tem fama da boa recepção com os visitantes. | | |



SÃO LOURENÇO DA SERRA



| | | | |
|------------------------------------|---|-------------------------------|---------|
| Nome: | IASD SÃO LOURENÇO DA SERRA | | |
| Endereço: | R. Antônio Martins Soares, 56 - Centro | | |
| Telefone: | | | |
| Tipologia: | Espaço religioso | Natureza: | Privada |
| Localização: | Urbana | Sinalização de Acesso: | Não |
| Sinalização Turística: | Não | Sinalização Interna: | Não |
| Estrutura de funcionamento: | Parcial | | |
| Origem de Visitantes: | Regional | | |
| Estado de Conservação: | Bom | Acessibilidade: | Sim |
| Proximidades: | Pizzaria Casa 53 e delegacia Seccional | | |
| Observações: | Igreja Adventista aberta para pessoas de todas as religiões e mesmo quem não professa qualquer tipo de religião. Quem não é membro é tratado da mesma forma como qualquer pessoa e tem a possibilidade de participar de classes diferenciadas de estudos sobre temas bíblicos em geral. | | |



SÃO LOURENÇO DA SERRA



| | | | |
|------------------------------------|--|-------------------------------|---------|
| Nome: | IGREJA CATÓLICA SÃO JOÃO BATISTA | | |
| Endereço: | R. da Comunidade - Despezio | | |
| Telefone: | | | |
| Tipologia: | Espaço religioso | Natureza: | Privada |
| Localização: | Rural | Sinalização de Acesso: | Sim |
| Sinalização Turística: | Não | Sinalização Interna: | Não |
| Estrutura de funcionamento: | Parcial | | |
| Origem de Visitantes: | Local | | |
| Estado de Conservação: | Bom | Acessibilidade: | Sim |
| Proximidades: | Sítio Vale das Bromélias e Sandrovisk Lanchonete | | |
| Observações: | Essa pequena igreja, escondida nas ruas tranquilas do bairro Despezio, tem um encanto especial que merece ser apreciado e desempenha um papel ativo na construção da comunidade local. | | |



SÃO LOURENÇO DA SERRA



| | | |
|------------------------------------|---|-----------------------------------|
| Nome: | PARÓQUIA SÃO VICENTE DE PAULO | |
| Endereço: | R. Manoel de Oliveira, S/N - Dos Carolinos | |
| Telefone: | (11) 4686-1235 | |
| Tipologia: | Espaço religioso | Natureza: Pública |
| Localização: | Rural | Sinalização de Acesso: Sim |
| Sinalização Turística: | Não | Sinalização Interna: Sim |
| Estrutura de funcionamento: | Parcial | |
| Origem de Visitantes: | Regional | |
| Estado de Conservação: | Bom | |
| | Acessibilidade: Pública | |
| Proximidades: | Cachoeira dos Carolinos | |
| Observações: | A tradicional cerimônia religiosa "Lava-pés" de Sao João, na Semana Santa, atrai muitos fiéis para a paróquia. Local conservado pela prefeitura, que realiza a zeladoria. | |



SÃO LOURENÇO DA SERRA



| | | | |
|------------------------------------|---|-------------------------------|-----|
| Nome: | CAPELA SANTA TEREZINHA DO MENINO JESUS | | |
| Endereço: | Estr. Maria Soares Pereira - Itatuba | | |
| Telefone: | | | |
| Tipologia: | Espaço religioso | Natureza: | |
| Localização: | Rural | Sinalização de Acesso: | Sim |
| Sinalização Turística: | Não | Sinalização Interna: | |
| Estrutura de funcionamento: | Parcial | | |
| Origem de Visitantes: | Local | | |
| Estado de Conservação: | Bom | Acessibilidade: | Sim |
| Proximidades: | Mirante da Torre | | |
| Observações: | Local de contemplação e paz com esculturas e pinturas encantadoras que podem ser admiradas. | | |



SÃO LOURENÇO DA SERRA



| | | | |
|------------------------------------|---|-------------------------------|---------|
| Nome: | CAPELA SÃO JOÃO PAULO II | | |
| Endereço: | R. Jequitibá - Itatuba | | |
| Telefone: | | | |
| Tipologia: | Espaço religioso | Natureza: | Privada |
| Localização: | Rural | Sinalização de Acesso: | Sim |
| Sinalização Turística: | Não | Sinalização Interna: | |
| Estrutura de funcionamento: | Parcial | | |
| Origem de Visitantes: | Local | | |
| Estado de Conservação: | Bom | Acessibilidade: | Sim |
| Proximidades: | Mirante da torre | | |
| Observações: | Muitas vezes servindo como ponto de encontro do pessoal que aprecia as trilhas arredores , desempenha também o papel de ajudar a unir os moradores. | | |



SÃO LOURENÇO DA SERRA



| | | | |
|------------------------------------|---|-------------------------------|---------|
| Nome: | CAPELA SÃO PEDRO SÃO PAULO | | |
| Endereço: | R. João Pedro de Souza - Portal De S L | | |
| Telefone: | | | |
| Tipologia: | Espaço religioso | Natureza: | Privada |
| Localização: | Rural | Sinalização de Acesso: | Não |
| Sinalização Turística: | Não | Sinalização Interna: | |
| Estrutura de funcionamento: | Parcial | | |
| Origem de Visitantes: | Local | | |
| Estado de Conservação: | Regular | Acessibilidade: | Sim |
| Proximidades: | | | |
| Observações: | Esta capela chama atenção por sua construção simples, um tanto quanto rústica, atraindo os passantes curiosos da área que relatam um ambiente de paz, harmonia e acolhimento aos seus visitantes. | | |



SÃO LOURENÇO DA SERRA

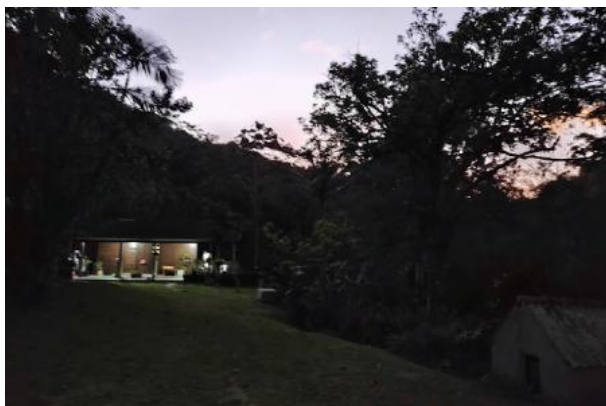

| | | | |
|------------------------------------|---|-------------------------------|---------|
| Nome: | CÉU NOSSA SRA. DE FÁTIMA | | |
| Endereço: | Est. Sebastião Felipe Nazaré, 1278 - Itatuba | | |
| Telefone: | (11) 4687-0225 | | |
| Tipologia: | Espaço religioso | Natureza: | Privada |
| Localização: | Rural | Sinalização de Acesso: | |
| Sinalização Turística: | | Sinalização Interna: | |
| Estrutura de funcionamento: | Parcial | | |
| Origem de Visitantes: | Regional | | |
| Estado de Conservação: | Regular | Acessibilidade: | |
| Proximidades: | Trilha do Verde | | |
| Observações: | Espaço cercado pela mata atlântica, destinado a Cultura do Santo Daime e Ayahuasca Sagrada recebe visita de pessoas que estão em busca de uma experiência espiritual profunda e uma conexão com algo maior do que eles mesmos oferecendo práticas da origem indígenas que são conhecidas por induzirem estados alterados de consciência que algumas pessoas interpretam como experiências espirituais significativas. | | |



SÃO LOURENÇO DA SERRA



| | | |
|------------------------------------|---|--|
| Nome: | FESTIVAL DO CAMBUCI | |
| Endereço: | Diversos | |
| Telefone: | | |
| Tipologia: | Evento gastronômico e de artesanato | Natureza: Privado com apoio Municipal |
| Localização: | -- | Sinalização de Acesso: |
| Sinalização Turística: | Não | Sinalização Interna: |
| Estrutura de funcionamento: | Sazonal | |
| Origem de Visitantes: | Regional | |
| Estado de Conservação: | Regular | Acessibilidade: -- |
| Proximidades: | -- | |
| Observações: | Geralmente ocorre ao final do mês de outubro ou novembro e o evento facilita o contato com produtos e produtores de cambuci e outras delicias da Mata Atlântica, geralmente acompanhados de música, dança, performances e muito artesanato. | |



SÃO LOURENÇO DA SERRA



| | | |
|------------------------------------|--|----------------------------------|
| Nome: | PASSEIOS CICLÍSTICOS (CACHOEIRA DOS PRATAS e PEDAL NA SERRA) | |
| Endereço: | Geralmente com saída na Pç. 10 de Agosto, S/N - Centro | |
| Telefone: | (11) 4687-2700 | |
| Tipologia: | Evento esportivo | Natureza: Mistas |
| Localização: | Urbana | Sinalização de Acesso: -- |
| Sinalização Turística: | -- | Sinalização Interna: -- |
| Estrutura de funcionamento: | Sazonal | |
| Origem de Visitantes: | Regional | |
| Estado de Conservação: | Bom | Acessibilidade: -- |
| Proximidades: | -- | |
| Observações: | Passeios ciclísticos com predominância de percursos turísticos, de muito contato com a natureza, com pouco trecho de asfalto, mais estradas de terra. Oferece percursos para iniciantes e atletas de performance avançada. Geralmente os eventos são acompanhados de feira livre com produtos artesanais, gastronômicos e apresentações. | |



SÃO LOURENÇO DA SERRA



Nome: FESTIVAL SABOR DA SERRA E ENCONTRO DE CERVEJA

Endereço: Pç. 10 de Agosto, S/N - Centro

Telefone: (11) 4686-1998

Tipologia: Evento gastronômico **Natureza:** Pública

Localização: Urbana **Sinalização de Acesso:**

Sinalização Turística: **Sinalização Interna:**

Estrutura de funcionamento: Parcial

Origem de Visitantes: Regional

Estado de Conservação: Bom **Acessibilidade:** Pública

Proximidades: Paróquia Nossa Senhora Aparecida e São Lourenço,

Observações: Evento anual com participação local dos produtores orgânicos e convidados, música ao vivo, pç. de alimentação, artesanato, cerveja artesanal, atraindo visitantes dos municípios adjacentes e da capital paulista, bem como uma boa opção para os hóspedes das pousadas, chácaras, hotéis, conhecerem os produtores rurais do município.



SÃO LOURENÇO DA SERRA



| | | |
|------------------------------------|---|-------------------------------|
| Nome: | CAMINHADA ECOLÓGICA | |
| Endereço: | Praça 10 de Agosto - Centro | |
| Telefone: | | |
| Tipologia: | Evento Municipal | Natureza: Pública |
| Localização: | Urbana | Sinalização de Acesso: |
| Sinalização Turística: | | Sinalização Interna: |
| Estrutura de funcionamento: | Sazonal | |
| Origem de Visitantes: | Regional | |
| Estado de Conservação: | Bom | Acessibilidade: |
| Proximidades: | Diversos | |
| Observações: | Evento familiar, com atividades e brinquedos infláveis para crianças, geralmente ocorre no dia do trabalho com saída da Praça 10 de Agosto até o Morro do Jacú e oferece outras atrações como atividades esportivas, culturais, dança e muita diversão. | |



SÃO LOURENÇO DA SERRA



| | | |
|------------------------------------|---|-----------------------------------|
| Nome: | ANIVERSÁRIO DA CIDADE | |
| Endereço: | Pç. 10 de Agosto - Centro | |
| Telefone: | | |
| Tipologia: | Evento Municipal | Natureza: Pública |
| Localização: | Urbana | Sinalização de Acesso: Sim |
| Sinalização Turística: | Não | Sinalização Interna: Sim |
| Estrutura de funcionamento: | Sazonal | |
| Origem de Visitantes: | Regional | |
| Estado de Conservação: | Bom | |
| | | Acessibilidade: Sim |
| Proximidades: | Diversos | |
| Observações: | Com aniversário em 12 de março a prefeitura organiza um grande evento com barracas de alimentação, apresentações e shows com artistas locais e famosos da música sertaneja. | |



SÃO LOURENÇO DA SERRA



| | | | |
|------------------------------------|--|-------------------------------|---------|
| Nome: | DIA DAS CRIANÇAS | | |
| Endereço: | Relativo | | |
| Telefone: | | | |
| Tipologia: | Evento Municipal | Natureza: | Pública |
| Localização: | Urbana | Sinalização de Acesso: | Sim |
| Sinalização Turística: | Não | Sinalização Interna: | Sim |
| Estrutura de funcionamento: | Sazonal | | |
| Origem de Visitantes: | Regional | | |
| Estado de Conservação: | Bom | Acessibilidade: | Sim |
| Proximidades: | Diversas | | |
| Observações: | Tradicionalmente no dia 12 de outubro a prefeitura organiza o evento, repleto de atividades, como brinquedos infláveis; jogo de vôlei; jogo de futebol; jogo de dominó; dança de zumba e ginástica, onde as crianças e seus pais podem se divertir | | |



SÃO LOURENÇO DA SERRA



| | | | |
|------------------------------------|---|-------------------------------|---------|
| Nome: | FESTA DO PADROEIRO DE SÃO LOURENÇO DA SERRA | | |
| Endereço: | Indefinido | | |
| Telefone: | | | |
| Tipologia: | Evento Municipal | Natureza: | Pública |
| Localização: | Urbana | Sinalização de Acesso: | Sim |
| Sinalização Turística: | Não | Sinalização Interna: | Sim |
| Estrutura de funcionamento: | Sazonal | | |
| Origem de Visitantes: | Regional | | |
| Estado de Conservação: | Bom | Acessibilidade: | Sim |
| Proximidades: | Diversas | | |
| Observações: | Tradicionalmente no dia 10 de agosto, dia de São Lourenço, Padroeiro dos Diáconos, cozinheiros e bombeiros a prefeitura organiza o evento, geralmente, iniciado com uma Procissão e Missa Festiva e nos dias adjacentes proporciona atividades diversas, como jogos, palestras entre outras atrações. | | |



SÃO LOURENÇO DA SERRA



| | | |
|------------------------------------|--|-----------------------------------|
| Nome: | GALERIA PACHAMAMA - PRODUTOS ORGÂNICOS E ARTESANAIS | |
| Endereço: | R. Honório Augusto de Camargo, 501 - Centro | |
| Telefone: | (11) 99726-6956 | |
| Tipologia: | Artesanato | Natureza: Privada |
| Localização: | Urbana | Sinalização de Acesso: Sim |
| Sinalização Turística: | | Sinalização Interna: |
| Estrutura de funcionamento: | Parcial | |
| Origem de Visitantes: | Regional | |
| Estado de Conservação: | Bom | Acessibilidade: sim |
| Proximidades: | Confeitaria Noriler, Congregação Cristã no Brasil, Hotel Cabana. | |
| Observações: | Lugar simples e acolhedor com diversos produtos artesanais locais/regionais e orgânicos além de manifestações culturais diversas | |



SÃO LOURENÇO DA SERRA



| | | | |
|------------------------------------|--|-------------------------------|---------|
| Nome: | FEIRA NOTURNA | | |
| Endereço: | Pç. 10 de Agosto, S/N - Centro | | |
| Telefone: | (11) 4686-1998 | | |
| Tipologia: | Feira Gastronômica | Natureza: | Pública |
| Localização: | Urbana | Sinalização de Acesso: | |
| Sinalização Turística: | | Sinalização Interna: | |
| Estrutura de funcionamento: | Parcial | | |
| Origem de Visitantes: | Regional | | |
| Estado de Conse | | Acessibilidade: | Pública |
| Proximidades: | Paróquia Nossa Senhora Aparecida e São Lourenço | | |
| Observações: | Toda quinta-feira a pç. 10 de agosto acolhe a feira da cidade. a variedade de produtos atrai um público diversificado, tornando-se um ponto de encontro para degustar quitutes e guloseimas. tem de tudo um pouco e por isso mesmo é tão aguardada pelos moradores e visitantes. | | |



SÃO LOURENÇO DA SERRA



| | | | |
|------------------------------------|---|-------------------------------|--------------------------|
| Nome: | MONUMENTO DE CRISTO | | |
| Endereço: | Av. Evaristo Delfino Pinto, 20 - Centro | | |
| Telefone: | | | |
| Tipologia: | Monumento De Contemplação | | Natureza: Privada |
| Localização: | Urbana | Sinalização de Acesso: | |
| Sinalização Turística: | Não | Sinalização Interna: | |
| Estrutura de funcionamento: | Integral | | |
| Origem de Visitantes: | Regional | | |
| Estado de Conservação: | Bom | Acessibilidade: | Sim |
| Proximidades: | Paróquia Nossa Senhora Aparecida e São Lourenço | | |
| Observações: | A apreciação de uma pequena estátua do Cristo Redentor em frente à Paróquia Nossa Senhora Aparecida e São Lourenço é apreciada pelos visitantes como um lembrete constante de sua fé e espiritualidade. Ela convida as pessoas a se conectarem com suas crenças religiosas e a encontrar. | | |



| | | |
|------------------------------------|--|---|
| Nome: | MONUMENTO DE EDGAR SCHMIDT DO COUTO | |
| Endereço: | Av Evaristo Delfino Pinto, 496 - Centro | |
| Telefone: | | |
| Tipologia: | Monumento De Contemplação | Natureza: Pública |
| Localização: | Urbana | Sinalização de Acesso: Não |
| Sinalização Turística: | Não | Sinalização Interna: Não se aplica |
| Estrutura de funcionamento: | Integral | |
| Origem de Visitantes: | Regional | |
| Estado de Conservação: | regular | Acessibilidade: Sim |
| Proximidades: | Diversos | |
| Observações: | Este monumento fica localizado na região central da cidade em homenagem e para eternizar a personalidade de Edgar Schmidt Do Couto, fugura importante para a história da cidade. | |



SÃO LOURENÇO DA SERRA



| | | |
|------------------------------------|--|-----------------------------------|
| Nome: | MONUMENTO LETREIRO CIDADE | |
| Endereço: | Pç. 10 de Agosto - Centro | |
| Telefone: | | |
| Tipologia: | Monumento De Contemplação | Natureza: Pública |
| Localização: | Urbana | Sinalização de Acesso: Não |
| Sinalização Turística: | Não | Sinalização Interna: Não |
| Estrutura de funcionamento: | Integral | |
| Origem de Visitantes: | Regional | |
| Estado de Conservação: | Muito bom | Acessibilidade: Sim |
| Proximidades: | Diversos | |
| Observações: | Localizado no coração da cidade, na Praça 10 de agosto. este letreiro é cenário de boas fotos de recordação da cidade. | |



SÃO LOURENÇO DA SERRA



| | | |
|------------------------------------|---|-----------------------------------|
| Nome: | LETREIRO DIVISA DE MUNICÍPIO | |
| Endereço: | Saída 308 Rod. Régis Bittencourt - | |
| Telefone: | | |
| Tipologia: | Monumento De Contemplanção | Natureza: Pública |
| Localização: | Rural | Sinalização de Acesso: Não |
| Sinalização Turística: | Não | Sinalização Interna: Não |
| Estrutura de funcionamento: | Integral | |
| Origem de Visitantes: | Nacional | |
| Estado de Conservação: | Muito bom | Acessibilidade: Não |
| Proximidades: | | |
| Observações: | Com sua excelente localização traz grande visibilidade aos que chegam na cidade, proporcionando não só sua função simbólica, representando os limites administrativos e geográficos, mas também a identidade e a cultura local com suas cores representativas do município. | |



**SÃO LOURENÇO
DA SERRA**



INVENTÁRIO DE INFRAESTRUTURA TURÍSTICA



SÃO LOURENÇO DA SERRA



Nome: EXCURSÕES BRUNA MORAES
Endereço: R. Pedro Joaquim Soares, 350
Bairro: Zé Cozinheiro
Localização: Urbana **Natureza:** Privada
Telefone(s): (11) 93084-2786
Tipologia: Agência de Viagem
Sinalização de Acesso: Sim **Turística:** Não
Estado de Conservação: Bom



Nome: QUADRA POLIESPORTIVA
GUILHERMINA DESPÉZIO
Endereço:
Bairro: Despezio
Localização: **Natureza:** Pública
Telefone(s): (11) 4487-2100
Tipologia: Centro esportivo
Sinalização de Acesso: Sim **Turística:** Não
Estado de Conservação: Bom



Nome: QUADRA POLIESPORTIVA CLÁUDIO
LEMBO
Endereço:
Bairro: Paiol do Meio
Localização: **Natureza:** Pública
Telefone(s): (11) 4487-2100
Tipologia: Centro esportivo
Sinalização de Acesso: Sim **Turística:** Não



SÃO LOURENÇO DA SERRA



Estado de Conservação: Bom



Nome: GINÁSIO MUNICIPAL DE ESPORTES
MÁRIO COVAS
Endereço: R. Antônio Martins Soares, 611
Bairro: Centro
Localização: Urbana **Natureza:** Pública
Telefone(s): (11) 4487-2100
Tipologia: Centro esportivo
Sinalização de Acesso: Sim **Turística:** Não
Estado de Conservação: Bom



Nome: CHÁCARA CANTINHO DO BEIJA FLOR
Endereço: Estr. da Barrinha, 1137
Bairro: Barrinha
Localização: Rural **Natureza:** Privada
Telefone(s): (11) 97441-2597
Tipologia: Espaço para evento/Day use
Sinalização de Acesso: Sim **Turística:** Não
Estado de Conservação: Bom



Nome: CHARMOSINHA
Endereço: Estr. do Morro Grande
Bairro: Morro Grande
Localização: Rural **Natureza:** Privada
Telefone(s): (11) 97261-6136



SÃO LOURENÇO DA SERRA



Tipologia: Espaço para evento/Day use
Sinalização de Acesso: Sim **Turística:** Não
Estado de Conservação: Muito bom



Nome: CHACARA DALLAS
Endereço: R. Honório Augusto de Camargo, 553
Bairro: Centro
Localização: Rural **Natureza:** Privada
Telefone(s): (11) 97378-1946
Tipologia: Espaço para evento/Day use
Sinalização de Acesso: Sim **Turística:** Não
Estado de Conservação: Bom



Nome: CHÁCARA RECANTO DAS
ORQUÍDEAS
Endereço: R. Antonio, S/N
Bairro: Despezio
Localização: Rural **Natureza:** Privada
Telefone(s): (11) 96897-3110
Tipologia: Espaço para evento/Day use
Sinalização de Acesso: Sim **Turística:** Não
Estado de Conservação: Muito bom



Nome: RANCHO QUATRO RIOS
Endereço: Estr. Dos Tigres, 100
Bairro: Faz. Vitória



SÃO LOURENÇO DA SERRA



Localização: Rural **Natureza:** Privada
Telefone(s): (11) 96420-4000
Tipologia: Espaço para evento/Day use
Sinalização de Acesso: Sim **Turística:** Não
Estado de Conservação: Bom



Nome: RECANTO DOS PÁSSAROS
Endereço: R. Boa Vista, 80
Bairro: Despezio
Localização: Rural **Natureza:** Privada
Telefone(s): (11) 4686-1280
Tipologia: Espaço para evento/Day use
Sinalização de Acesso: Sim **Turística:** Não
Estado de Conservação: Bom



Nome: SÍTIO BANCO VERDE
Endereço: Estr. da Barrinha, S/N
Bairro: Barrinha
Localização: Urbana **Natureza:** Privada
Telefone(s): (11) 99270-6570
Tipologia: Espaço para evento/Day use
Sinalização de Acesso: Sim **Turística:** Não
Estado de Conservação: Bom

IMAGEM
INDISPONÍVEL

Nome: SÍTIO RECANTO DOS LAGOS
Endereço: Alameda Das Margaridas, 1211



SÃO LOURENÇO DA SERRA



Bairro: Faz. Vitória
Localização: Rural **Natureza:** Privada
Telefone(s): (11) 4687-2700
Tipologia: Espaço para evento/Day use
Sinalização de Acesso: Sim **Turística:** Não
Estado de Conservação: Bom



Nome: RECANTO BEIJA FLOR
Endereço: Estr. do Vargeado, 7343
Bairro: Sls
Localização: Rural **Natureza:** Privada
Telefone(s): (11) 4686-3598
Tipologia: Espaço para evento/Day use
Sinalização de Acesso: Sim **Turística:** Não
Estado de Conservação: Bom



Nome: SÍTIO SANTA TEREZA
Endereço: Estr. da Barrinha, S/N
Bairro: Barrinha
Localização: Rural **Natureza:** Privada
Telefone(s): (11) 3751-1420
Tipologia: Espaço para evento/Day use
Sinalização de Acesso: Sim **Turística:** Não
Estado de Conservação: Bom



SÃO LOURENÇO DA SERRA



Nome: SÍTIO TINITO
Endereço: Estr. da Plenitude, 901
Bairro: Pereiras
Localização: Rural **Natureza:** Privada
Telefone(s): (11) 97115-2437 (11) 97202-1007
Tipologia: Espaço para evento/Day use
Sinalização de Acesso: Sim **Turística:** Não
Estado de Conservação: Bom



Nome: SÍTIO VISTA VERDE
Endereço: R. Monte Alegre, 1200
Bairro: Triângulo Azul
Localização: Rural **Natureza:** Privada
Telefone(s): (11) 96188-2533
Tipologia: Espaço para evento/Day use
Sinalização de Acesso: Sim **Turística:** Não
Estado de Conservação: Bom



Nome: RANCHO DO MINEIRO
Endereço: R. Três, S/N
Bairro: Triângulo Azul
Localização: Rural **Natureza:** Privada
Telefone(s): (11) 94499-7572
Tipologia: Espaço para evento/Day use
Sinalização de Acesso: Sim **Turística:** Não



SÃO LOURENÇO DA SERRA



Estado de Conservação: Bom



Nome: SÍTIO CASTELINHO
Endereço: Estr. Dos Carolinos, S/N
Bairro: Carolinos
Localização: Rural **Natureza:** Privada
Telefone(s): (11) 99798-7725
Tipologia: Espaço para evento/Day use
Sinalização de Acesso: Sim **Turística:** Não
Estado de Conservação: Bom



Nome: SÍTIO CHÃO DE PEDRA
Endereço: R. São Lourenço, S/N
Bairro: Despezio
Localização: Rural **Natureza:** Privada
Telefone(s): (11) 97171-0594
Tipologia: Espaço para evento/Day use
Sinalização de Acesso: Sim **Turística:** Não
Estado de Conservação: Bom



Nome: SÍTIO IRMÃOS MADIO
Endereço: Estr. Das Bateias, 3346
Bairro:
Localização: Rural **Natureza:** Privada
Telefone(s): (11) 97450-2708



SÃO LOURENÇO DA SERRA



Tipologia: Espaço para evento/Day use
Sinalização de Acesso: Sim **Turística:** Não
Estado de Conservação: Regular



Nome: SÍTIO MARCOLINO
Endereço: R. F.Co.Castro Neves, 985
Bairro: Itatuba
Localização: Urbana **Natureza:** Privada
Telefone(s): (11) 94786-1611
Tipologia: Espaço para evento/Day use
Sinalização de Acesso: Sim **Turística:** Não
Estado de Conservação: Regular



Nome: SÍTIO MORRO DA LUA
Endereço: R. Das Primaveras, 117
Bairro: Despezio
Localização: Rural **Natureza:** Privada
Telefone(s): (11) 99127-6327
Tipologia: Espaço para evento/Day use
Sinalização de Acesso: Sim **Turística:** Não
Estado de Conservação: Bom



Nome: SÍTIO RECANTO DOS ANJOS
Endereço: Estr. F.Co.Carlos de Castro Neves, S/N



SÃO LOURENÇO DA SERRA



Bairro: Triângulo Azul
Localização: Rural **Natureza:** Privada
Telefone(s): (11) 91289-0225 (11) 94198-8645
Tipologia: Espaço para evento/Day use
Sinalização de Acesso: Sim **Turística:** Não
Estado de Conservação: Bom



Nome: ECOVENTURES
Endereço: Estr. da Barrinha, 3500
Bairro: Altos de São Lourenço
Localização: Urbana **Natureza:** Privada
Telefone(s): (11) 99953-5618
Tipologia: Espaço para evento/Day use
Sinalização de Acesso: Não **Turística:** Não
Estado de Conservação: Regular



Nome: SÍTIO LAGO AZUL
Endereço: Estr. do Vargedo, 2289
Bairro: Paiol do Meio
Localização: Rural **Natureza:** Privada
Telefone(s): (11) 97092-9042
Tipologia: Espaço para evento/Day use
Sinalização de Acesso: Sim **Turística:** Não
Estado de Conservação: Muito bom



SÃO LOURENÇO DA SERRA



Nome: SIA SERVIÇO DE INTELIGÊNCIA AMBIENTAL
Endereço: R. Seis, 07
Bairro: Jacuba
Localização: Urbana **Natureza:** Privada
Telefone(s): (11) 91021-7861
Tipologia: Consultoria Ambiental
Sinalização de Acesso: Sim **Turística:** Não
Estado de Conservação: Bom



Nome: ADORO BIKE & RUN
Endereço: Estr. de Itatuba, 3574
Bairro: Itatuba
Localização: Rural **Natureza:** Privada
Telefone(s): (11) 99426-9953
Tipologia: Guia de ecoturismo
Sinalização de Acesso: Sim **Turística:** Não
Estado de Conservação: Bom



Nome: CHÁCARA RECANTO DA MONTANHA
Endereço: Estr. Particular
Bairro: Morro Grande
Localização: Rural **Natureza:** Privada
Telefone(s): (11) 99250-0371
Tipologia: Guia de ecoturismo
Sinalização de Acesso: Sim **Turística:** Não



SÃO LOURENÇO DA SERRA



Estado de Conservação: Regular



Nome: Praça 10 DE AGOSTO
Endereço: Praça 10 de Agosto, 25
Bairro: Centro
Localização: Urbana **Natureza:** Pública
Telefone(s): (11) 4687-2700
Tipologia: Praça
Sinalização de Acesso: Sim **Turística:** Não
Estado de Conservação: Regular



Nome: PESQUEIRO ARAPONGA
Endereço: Estr. F.Co.Carlos Castro Neves, 3000
Bairro: Triângulo Azul
Localização: Rural **Natureza:** Privada
Telefone(s): (11) 4686-1811
Tipologia: Pesqueiro
Sinalização de Acesso: Sim **Turística:** Não
Estado de Conservação: Regular



Nome: PESQUEIRO RECREATIVO
TRIÂNGULO
Endereço: Est. Francisco Carlos Castro Neves, 66
Bairro: Triângulo Azul
Localização: Rural **Natureza:** Privada



SÃO LOURENÇO DA SERRA



Telefone(s): (11) 4686-2184

Tipologia: Pesqueiro

Sinalização de Acesso: Sim **Turística:** Não

Estado de Conservação: Muito bom



Nome: PESQUEIRO PANTANAL

Endereço: Rod. Régis Bittencourt, Km 311,5

Bairro: Floreal Park

Localização: Rural **Natureza:** Privada

Telefone(s): (11) 97507-3805

Tipologia: Pesqueiro

Sinalização de Acesso: Sim **Turística:** Não

Estado de Conservação: Regular



Nome: PESQUEIRO MORADA DA SARACURA

Endereço: Estr. Maria Soares Pereira, 346

Bairro: Vila Rita Soares

Localização: **Natureza:** Privada

Telefone(s): (11) 97568-5220

Tipologia: Pesqueiro

Sinalização de Acesso: Sim **Turística:** Não

Estado de Conservação: Regular



Nome: SÍTIO ANDURA - Agricultura e pecuária



SÃO LOURENÇO DA SERRA



Endereço: Estr. da Barrinha, 5931
Bairro: Barrinha
Localização: Rural **Natureza:** Privada
Telefone(s): (11) 99969-6469
Tipologia: Produtor Rural
Sinalização de Acesso: Sim **Turística:** Não
Estado de Conservação: Bom



Nome: Q'SHITAKE
Endereço: R. Dos Tucanos
Bairro: Itatuba
Localização: Rural **Natureza:** Privada
Telefone(s): (11) 97541-9779
Tipologia: Produtor Rural
Sinalização de Acesso: Sim **Turística:** Não
Estado de Conservação: Bom



Nome: CAMINHO DAS FLORES
Endereço: São Lourenço da Serra , S/N
Bairro: Barrinha
Localização: Rural **Natureza:** Privada
Telefone(s): (11) 99996-7971
Tipologia: Produtor Rural
Sinalização de Acesso: Sim **Turística:** Não
Estado de Conservação: Bom



SÃO LOURENÇO DA SERRA



IMAGEM
INDISPONÍVEL

Nome: H2PEIXE
Endereço: Estr. Andrade, 520-550
Bairro: Da Lagoa
Localização: Rural **Natureza:** Privada
Telefone(s): (11) 94745-7612
Tipologia: Produtor Rural
Sinalização de Acesso: Sim **Turística:** Não
Estado de Conservação: Bom



Nome: ROÇA ABAETETUBA
Endereço: R. Vale Getsemane , 1335
Bairro: Paiol do Meio
Localização: Rural **Natureza:** Privada
Telefone(s): (11) 94541-3514 (11) 99017-4379
Tipologia: Produtor Rural
Sinalização de Acesso: Sim **Turística:** Não
Estado de Conservação: Bom



Nome: FOLHAS ORGÂNICOS
Endereço: Rod. Regis Bitencourt, Km 310,800m
Bairro: Paiol do Meio
Localização: Rural **Natureza:** Privada
Telefone(s): (11) 95331-7007
Tipologia: Produtor Rural



SÃO LOURENÇO DA SERRA



Sinalização de Acesso: Sim **Turística:** Não

Estado de Conservação: Bom



Nome: MARIA TERRA PERMACULTURA

Endereço: R. Bem Te Vi, 420

Bairro: Fazenda Vitória

Localização: Rural **Natureza:** Privada

Telefone(s): (11) 95177-1840 (11) 95177-2296

Tipologia: Produtor Rural

Sinalização de Acesso: Sim **Turística:** Não

Estado de Conservação: Bom



Nome: COLIBRI ORQUÍDEAS

Endereço: Estr. Harumi Morimoto, 0

Bairro: Barrinha

Localização: Rural **Natureza:** Privada

Telefone(s): (11) 99505-9695

Tipologia: Produtor Rural

Sinalização de Acesso: Sim **Turística:** Não

Estado de Conservação: Bom



Nome: INHAME BRAVO

Endereço: R. Bem-Te-Vi, Lote 2

Bairro: Sls

Localização: Rural **Natureza:** Privada



SÃO LOURENÇO DA SERRA



Telefone(s): (11) 99915-8271

Tipologia: Produtor Rural

Sinalização de Acesso: Sim **Turística:** Não

Estado de Conservação: Bom

Nome: SÍTIO LUMIGA

Endereço: Rod. Régis Bittencourt Km 304 , 49000

Bairro: Jd. Serrano

Localização: Rural **Natureza:** Privada

Telefone(s): (11) 98096-0952 (11) 99294-1429

Tipologia: Produtor Rural

Sinalização de Acesso: Sim **Turística:** Não

Estado de Conservação: Bom



Nome: SÍTIO NÓ DE PINHO

Endereço: R. Baía de Guanabara , 102

Bairro: Jardim Cosmorama

Localização: Rural **Natureza:** Privada

Telefone(s): (11) 98458-4554

Tipologia: Produtor Rural

Sinalização de Acesso: Sim **Turística:** Não

Estado de Conservação: Bom



Nome: SÍTIO PIRAQUARA

Endereço: Estr. Maria Soares Pereira, 2650

Bairro: Vila Rita Soares





SÃO LOURENÇO DA SERRA



Localização: Rural

Natureza: Privada

Telefone(s): (11) 4686-1458

Tipologia: Produtor Rural

Sinalização de Acesso: Sim **Turística:** Não

Estado de Conservação: Bom

INVENTÁRIO DE INFRAESTRUTURA DE APOIO



SÃO LOURENÇO DA SERRA



Nome: BANCO BRADESCO **Telefone** (11) 94291-0122
:

Endereço: Pç. Dez de Agosto, 57 **Bairro:** Centro

Tipologia: Agência bancária **Natureza:** Privada **Localização:** Urbana

Nome: BANCO DO BRASIL **Telefone** (11) 94291-0122
:

Endereço: Av. Evaristo Delfino Pinto, 541 **Bairro:** Centro

Tipologia: Agência bancária **Natureza:** Pública **Localização:** Urbana

Nome: DOMICIA MARIA RODRIGUES **Telefone** (11) 94291-0122
:

Endereço: Av. Evaristo Delfino Pinto, 618 **Bairro:** Centro

Tipologia: Cabeleireira **Natureza:** Privada **Localização:** Urbana

Nome: ESPAÇO BELÍSSIMA **Telefone** (11) 94291-0122
:

Endereço: Av. Evaristo Delfino Pinto, 487 **Bairro:** Centro

Tipologia: Cabeleireira **Natureza:** Privada **Localização:** Urbana

Nome: ESPAÇO DE BELEZA DANNY **Telefone** (11) 94291-0122
:

Endereço: R. Honório Aug. de Camargo, 61 **Bairro:** Sls



SÃO LOURENÇO DA SERRA



Tipologia: Cabeleireira

Natureza: Privada

Localização: Urbana

Nome: IZILDINHA DONIZETTE GODINHO

Telefone (11) 94291-0122

:

Endereço: R. João Alfredo Moraes, 27- Cs. 2

Bairro: Centro

Tipologia: Cabeleireira

Natureza: Privada

Localização: Urbana

Nome: JEH CABELEIREIRA

Telefone (11) 94291-0122

:

Endereço: Av. Evaristo Delfino Pinto, 677

Bairro: Centro

Tipologia: Cabeleireira

Natureza: Privada

Localização: Urbana

Nome: JOSE LUIZ RODRIGUES

Telefone (11) 94291-0122

:

Endereço: R. João Paes, 395

Bairro: Centro

Tipologia: Cabeleireira

Natureza: Privada

Localização: Urbana

Nome: MARISA ALMEIDA SOUZA KERCHER

Telefone (11) 94291-0122

:

Endereço: R. Antonio Vieira de Moraes, 111

Bairro: Terezas

Tipologia: Cabeleireira

Natureza: Privada

Localização: Urbana



SÃO LOURENÇO DA SERRA



Nome: TICA CABELEIREIROS

Telefone (11) 94291-0122
:

Endereço: Av. Evaristo Delfino Pinto, 410

Bairro: Centro

Tipologia: Cabeleireira

Natureza: Privada

Localização: Urbana

Nome: ANDRÉ CABELEIREIRO

Telefone (11) 94291-0122
:

Endereço: Av. Evaristo Delfino Pinto, 61

Bairro: Centro

Tipologia: Cabeleireiro

Natureza: Privada

Localização: Urbana

Nome: JANN CABELEIREIRO

Telefone (11) 94291-0122
:

Endereço: Pç. Dez de Agosto, 81

Bairro: Centro

Tipologia: Cabeleireiro

Natureza: Privada

Localização: Urbana

Nome: AGROPANÇA

Telefone (11) 94291-0122
:

Endereço: R. Oredo Pinto Ribeiro, 152

Bairro: Jd. Agropança

Tipologia: Casa de Ração

Natureza: Privada

Localização: Rural

Nome: COMÉRCIO DE RAÇÕES SÃO

Telefone (11) 94291-0122



SÃO LOURENÇO DA SERRA



LOURENÇO

:

Endereço: Av. Evaristo Delfino Pinto, 1088 **Bairro:** Centro

Tipologia: Casa de Ração **Natureza:** Privada **Localização:** Urbana

Nome: SOCIALE CONTAB. E ASSESSORIA **Telefone** (11) 94291-0122

:

Endereço: Av. Evaristo Delfino Pinto, 701 -
Sala **Bairro:** Centro

Tipologia: Contabilidade **Natureza:** Privada **Localização:** Urbana

Nome: ASSEMP CONTABILIDADE **Telefone** (11) 94291-0122

:

Endereço: R. Ana Emilia Mendes, 155 **Bairro:** Centro

Tipologia: Contabilidade **Natureza:** Privada **Localização:** Urbana

Nome: EBCT - CORREIO **Telefone** (11) 94291-0122

:

Endereço: Av. Evaristo Delfino Pinto, 701 **Bairro:** Centro

Tipologia: Correios **Natureza:** Pública **Localização:** Urbana

Nome: CLÍNICA ODONTOLÓGICA **Telefone** (11) 94291-0122

:

Endereço: R. Honório Aug. de Camargo, 110 **Bairro:** Centro

Tipologia: Dentista **Natureza:** Privada **Localização:** Urbana



SÃO LOURENÇO DA SERRA



Nome: CONSULTÓRIO ODONTOLÓGICO SLS **Telefone** (11) 94291-0122
:

Endereço: Av. Evaristo Delfino Pinto, 90 **Bairro:** Centro

Tipologia: Dentista **Natureza:** Privada **Localização:** Urbana

Nome: DR IDI EDSON DE SOUZA LIMA JR **Telefone** (11) 94291-0122
:

Endereço: R. Antonio Martins Soares, 30 **Bairro:** Centro

Tipologia: Dentista **Natureza:** Privada **Localização:** Urbana

Nome: DRA CARLA DE OLIVEIRA **Telefone** (11) 94291-0122
:

Endereço: Av. Evaristo Delfino Pinto, 717 **Bairro:** Centro

Tipologia: Dentista **Natureza:** Privada **Localização:** Urbana

Nome: ELOY CARATTI ALVES **Telefone** (11) 94291-0122
:

Endereço: Av. Evaristo Delfino Pinto, 224 **Bairro:** Centro

Tipologia: Dentista **Natureza:** Privada **Localização:** Urbana



SÃO LOURENÇO DA SERRA



Nome: ESPAÇO ODONTO

Telefone (11) 94291-0122

:

Endereço: R. 8 de Maio, 88

Bairro: Centro

Tipologia: Dentista

Natureza: Privada **Localização:** Urbana

Nome: ADN ADEGA DA VILA

Telefone (11) 94291-0122

:

Endereço: Estr. F.Co.Carlos de Castro
Neves, 35

Bairro: Triângulo Azul

Tipologia: Distr. bebidas

Natureza: Privada **Localização:**

Nome: ADEGA DO JHOW

Telefone (11) 94291-0122

:

Endereço: R. Antonio Martins, 61

Bairro: Centro

Tipologia: Distr. bebidas

Natureza: Privada **Localização:** Urbana

Nome: ADEGA FULL HOUSE

Telefone (11) 94291-0122

:

Endereço: R. Honório Augusto, 320a

Bairro: Centro

Tipologia: Distr. bebidas

Natureza: Privada **Localização:** Urbana

Nome: ADEGA DA PRAÇA.

Telefone (11) 94291-0122

:



SÃO LOURENÇO DA SERRA



Endereço: Av. Evaristo Delfino Pinto, 612 **Bairro:** Centro

Tipologia: Distr. bebidas **Natureza:** Privada **Localização:** Urbana

Nome: CENTRAL PHARMA **Telefone** (11) 94291-0122
:

Endereço: Av. Evaristo Delfino Pinto, 212 **Bairro:** Centro

Tipologia: Drogeria/Farmácia **Natureza:** Privada **Localização:** Urbana

Nome: DROGADELIA **Telefone** (11) 94291-0122
:

Endereço: Av. Evaristo Delfino Pinto, 666 **Bairro:** Centro

Tipologia: Drogeria/Farmácia **Natureza:** Privada **Localização:** Urbana

Nome: DROGARIA SOARES & DO CARMO **Telefone** (11) 94291-0122
:

Endereço: Av. Evaristo Delfino Pinto, 212 **Bairro:** Centro

Tipologia: Drogeria/Farmácia **Natureza:** Privada **Localização:** Urbana

Nome: ULTRAFARMA POPULAR **Telefone** (11) 94291-0122
:

Endereço: Av. Evaristo Delfino Pinto, 200 **Bairro:** Centro

Tipologia: Drogeria/Farmácia **Natureza:** Privada **Localização:** Urbana



SÃO LOURENÇO DA SERRA



Nome: USE FARMA

Telefone (11) 94291-0122
:

Endereço: Av. Evaristo Delfino Pinto, 333

Bairro: Centro

Tipologia: Drogaria/Farmácia

Natureza: Privada

Localização: Urbana

Nome: HORTIFRUTI SABOR DA ROÇA

Telefone (11) 94291-0122
:

Endereço: R. Antonio Despezio, S/N

Bairro: Despezio

Tipologia: Hortifruti

Natureza: Privada

Localização: Urbana

Nome: ADNJ IMÓVEIS

Telefone (11) 94291-0122
:

Endereço: Av. Evaristo Delfino Pinto, 249

Bairro: Centro

Tipologia: Imobiliária

Natureza: Privada

Localização: Urbana

Nome: ARCHIMÓVEIS

Telefone (11) 94291-0122
:

Endereço: Av. Evaristo Delfino Pinto, 608

Bairro: Centro

Tipologia: Imobiliária

Natureza: Privada

Localização: Urbana

Nome: BRIES EMPREENDIMENTOS

Telefone (11) 94291-0122



SÃO LOURENÇO DA SERRA



IMOBILÁRIOS

:

Endereço: R. Honório Aug. de Camargo, 59 **Bairro:** Centro

Tipologia: Imobiliária **Natureza:** Privada **Localização:** Urbana

Nome: CARDAMONE CORRETOR DE IMÓVEIS **Telefone** (11) 94291-0122

:

Endereço: Av. Evaristo Delfino Pinto, 208 **Bairro:** Centro

Tipologia: Imobiliária **Natureza:** Privada **Localização:** Urbana

Nome: DA COSTA IMÓVEIS **Telefone** (11) 94291-0122

:

Endereço: R. Roberto Fadlo Daher, 82 **Bairro:** Centro

Tipologia: Imobiliária **Natureza:** Privada **Localização:** Urbana

Nome: DARCY IMÓVEIS **Telefone** (11) 94291-0122

:

Endereço: R. Ana Emília Mendes , 87 **Bairro:** Centro

Tipologia: Imobiliária **Natureza:** Privada **Localização:** Urbana

Nome: DEBRITO IMÓVEIS **Telefone** (11) 94291-0122

:

Endereço: R. Honório Aug. de Camargo, 395 **Bairro:** Centro

Tipologia: Imobiliária **Natureza:** Privada **Localização:** Urbana



SÃO LOURENÇO DA SERRA



Nome: ELINO CARVALHO IMÓVEIS **Telefone** (11) 94291-0122
:

Endereço: R. Ana Emilia Mendes, 15 **Bairro:** Centro

Tipologia: Imobiliária **Natureza:** Privada **Localização:** Urbana

Nome: IMOBILIÁRIA RMI RAMOS IMÓVEIS **Telefone** (11) 94291-0122
:

Endereço: R. Antonio Martins Soares, S/N **Bairro:** Centro

Tipologia: Imobiliária **Natureza:** Privada **Localização:** Urbana

Nome: LAINEZ IMÓVEIS **Telefone** (11) 94291-0122
:

Endereço: R. João Paes, 12 **Bairro:** Centro

Tipologia: Imobiliária **Natureza:** Privada **Localização:** Urbana

Nome: LOPES CORRETORES IMÓVEIS **Telefone** (11) 94291-0122
:

Endereço: Av. Evaristo Delfino Pinto, 210 **Bairro:** Centro

Tipologia: Imobiliária **Natureza:** Privada **Localização:** Urbana

Nome: MATA ATLÂNTICA IMÓVEIS **Telefone** (11) 94291-0122
:



SÃO LOURENÇO DA SERRA



Endereço: Av. Evaristo Delfino Pinto, 210 **Bairro:** Centro
Tipologia: Imobiliária **Natureza:** Privada **Localização:** Urbana

Nome: PL IMÓVEIS **Telefone** (11) 94291-0122
:

Endereço: R. João Paes, 62 **Bairro:** Centro
Tipologia: Imobiliária **Natureza:** Privada **Localização:** Urbana

Nome: PLANARK IMÓVEIS **Telefone** (11) 94291-0122
:

Endereço: Av. Evaristo Delfino Pinto, 4 **Bairro:** Centro
Tipologia: Imobiliária **Natureza:** Privada **Localização:** Urbana

Nome: SAO LOURENÇO IMÓVEIS **Telefone** (11) 94291-0122
:

Endereço: Av. Evaristo Delfino Pinto, S/N **Bairro:** Centro
Tipologia: Imobiliária **Natureza:** Privada **Localização:** Urbana

Nome: BUSANELLO E LIMA **Telefone** (11) 94291-0122
:

Endereço: Rod. Régis Bittencourt, , Km 307 **Bairro:** Centro
Tipologia: Mat. de Construção **Natureza:** Privada **Localização:** Urbana



SÃO LOURENÇO DA SERRA



Nome: ARMAZÉM RAÍZ - JD DA SERRA **Telefone** (11) 94291-0122
:

Endereço: R. Bananeira, 45 **Bairro:** Triângulo Azul

Tipologia: Mercado **Natureza:** Privada **Localização:** Rural

Nome: CASA DO NORTE **Telefone** (11) 94291-0122
:

Endereço: Av. Evaristo Delfino Pinto, 307 **Bairro:** Centro

Tipologia: Mercado **Natureza:** Privada **Localização:** Urbana

Nome: CASA NORDESTINA, CANTINHO DE
MINAS **Telefone** (11) 94291-0122
:

Endereço: Av. Evaristo Delfino Pinto, 591 **Bairro:** Centro

Tipologia: Mercado **Natureza:** Privada **Localização:** Urbana

Nome: EMPÓRIO DOS CHILENOS **Telefone** (11) 94291-0122
:

Endereço: R. Roberto Fadlo Daher, 86 **Bairro:** Centro

Tipologia: Mercado **Natureza:** Privada **Localização:** Urbana



SÃO LOURENÇO DA SERRA



Nome: EMPÓRIO LORENA **Telefone** (11) 94291-0122
:

Endereço: Av. Evaristo Delfino Pinto, 208 **Bairro:** Centro

Tipologia: Mercado **Natureza:** Privada **Localização:** Urbana

Nome: EMPÓRIO MORAES FILHO **Telefone** (11) 94291-0122
:

Endereço: Estr. da Barrinha, 781 - Loja2 **Bairro:** Barrinha

Tipologia: Mercado **Natureza:** Privada **Localização:** Urbana

Nome: EMPÓRIO NA FAZENDA **Telefone** (11) 94291-0122
:

Endereço: Estr. da Fazenda Vitória, S/N **Bairro:** Faz. Vitória

Tipologia: Mercado **Natureza:** Privada **Localização:** Urbana

Nome: EMPÓRIO SÃO LOURENÇO **Telefone** (11) 94291-0122
:

Endereço: R. Manoel Leoncio de Moraes,
332 **Bairro:** Centro

Tipologia: Mercado **Natureza:** Privada **Localização:** Urbana

Nome: MERCADINHO BELLA VISTA **Telefone** (11) 94291-0122
:



SÃO LOURENÇO DA SERRA



Endereço: Estr. Joaquim Pereira de
Camargo, 110

Bairro: Terezas

Tipologia: Mercado

Natureza: Privada

Localização: Rural

Nome: MERCADINHO COWBOY

Telefone (11) 94291-0122
:

Endereço: Estr. da Barrinha, 1400

Bairro: Centro

Tipologia: Mercado

Natureza:

Localização: Urbana

Nome: MERCADINHO DANI E BAR DO DANIEL

Telefone (11) 94291-0122
:

Endereço: R. Antonio Despezio, 7

Bairro: Despezio

Tipologia: Mercado

Natureza: Privada

Localização: Urbana

Nome: MERCADINHO DO JAPA

Telefone (11) 94291-0122
:

Endereço: R. Odilon Alves de Queiroz, S/N

Bairro: Terezas

Tipologia: Mercado

Natureza: Privada

Localização: Urbana

Nome: MERCADO PAIOL

Telefone (11) 94291-0122
:

Endereço: R. Santa Cruz, 437

Bairro: Paiol do Meio

Tipologia: Mercado

Natureza:

Localização: Rural



SÃO LOURENÇO DA SERRA



Nome: MERCEARIA DA FAMÍLIA **Telefone** (11) 94291-0122

:

Endereço: R. Honório Aug. de Camargo, 128 **Bairro:** Centro

Tipologia: Mercado **Natureza:** **Localização:** Urbana

Nome: SUPERMERCADO BANDEIRA - SMART **Telefone** (11) 94291-0122

:

Endereço: Av. Evaristo Delfino Pinto, 315 **Bairro:** Centro

Tipologia: Mercado **Natureza:** Privada **Localização:** Urbana

Nome: TANAKA SUPERMERCADO **Telefone** (11) 94291-0122

:

Endereço: Av. Evaristo Delfino Pinto, S/N **Bairro:** Centro

Tipologia: Mercado **Natureza:** Privada **Localização:** Urbana

Nome: AMOR DE MÃE PET SHOP É
AGROPECUÁRIA **Telefone** (11) 94291-0122

:

Endereço: R. Seis, 7 **Bairro:** Jacuba

Tipologia: Pet Shop **Natureza:** Privada **Localização:** Urbana

Nome: NOSSO POSTO SÃO LOURENÇO **Telefone** (11) 94291-0122

:



SÃO LOURENÇO DA SERRA



Endereço: Av. Evaristo Delfino Pinto, 126 **Bairro:** Centro

Tipologia: P. de Combustível **Natureza:** Privada **Localização:** Urbana

Nome: POSTO 57 PANTERÃO **Telefone** (11) 94291-0122
:

Endereço: Rod. Régis Bittencourt, Km 312,5 **Bairro:** Paiol do Meio

Tipologia: P. de Combustível **Natureza:** Privada **Localização:** Urbana

Nome: POSTO 58 SHELL **Telefone** (11) 94291-0122
:

Endereço: Rod. Régis Bittencourt, Km 313 **Bairro:** Paiol do Meio

Tipologia: P. de Combustível **Natureza:** Privada **Localização:** Urbana

Nome: 25º BPM/M - 1º Gp **Telefone** (11) 94291-0122
:

Endereço: Av. Evaristo Delfino Pinto, 62 **Bairro:** Centro

Tipologia: Segurança pública **Natureza:** Pública **Localização:** Urbana

Nome: Delegacia Seccional **Telefone** (11) 94291-0122
:

Endereço: R. João Paes, 118 **Bairro:** Centro

Tipologia: Segurança pública **Natureza:** Pública **Localização:** Urbana



SÃO LOURENÇO DA SERRA



Nome: Polícia Militar **Telefone** (11) 94291-0122
:

Endereço: Praça 10 de Agosto, 55 **Bairro:** Centro

Tipologia: Segurança pública **Natureza:** Pública **Localização:** Urbana

Nome: AUTO MECÂNICA MARRECO **Telefone** (11) 94291-0122
:

Endereço: R. João Paes, 27 **Bairro:** Centro

Tipologia: Serviço Automotivo **Natureza:** Privada **Localização:** Urbana

Nome: AUTO PEÇAS SÃO LOURENÇO **Telefone** (11) 94291-0122
:

Endereço: Av. Evaristo Delfino Pinto, 47 **Bairro:** Centro

Tipologia: Serviço Automotivo **Natureza:** Privada **Localização:** Urbana

Nome: BORRACHARIA COSTA RODRIGUEZ **Telefone** (11) 94291-0122
PNEUS :

Endereço: Rod. Régis Bittencourt, 305 **Bairro:** Jardim Serrano

Tipologia: Serviço Automotivo **Natureza:** Privada **Localização:**

Nome: BORRACHARIA DO NEGUINHO **Telefone** (11) 94291-0122
:



SÃO LOURENÇO DA SERRA



Endereço: R. Ivone Pires Guimarães, 321 **Bairro:** Centro

Tipologia: Serviço Automotivo **Natureza:** Privada **Localização:** Urbana

Nome: BORRACHARIA E MECÂNICA TOP CAR **Telefone** (11) 94291-0122
:

Endereço: R. Ivone Pires Guimarães, 200 **Bairro:** Centro

Tipologia: Serviço Automotivo **Natureza:** Privada **Localização:** Urbana

Nome: BORRACHARIA FELIPNEUS **Telefone** (11) 94291-0122
:

Endereço: Av. Evaristo Delfino Pinto, 6 **Bairro:** Centro

Tipologia: Serviço Automotivo **Natureza:** Privada **Localização:** Urbana

Nome: BORRACHARIA POSTO DESATIVADO **Telefone** (11) 94291-0122
:

Endereço: R. Recanto das Rainhas. Rod. **Bairro:** Paiol do Meio
Régis Bittencourt

Tipologia: Serviço Automotivo **Natureza:** Privada **Localização:** Urbana

Nome: COMERCIAL GVC FELIPE **Telefone** (11) 94291-0122
BORRACHARIA
:

Endereço: R. Maria Madalena Soares, 171 **Bairro:** Centro

Tipologia: Serviço Automotivo **Natureza:** Privada **Localização:** Urbana



SÃO LOURENÇO DA SERRA



Nome: DESIGN SOM & CIA **Telefone** (11) 94291-0122
:

Endereço: Av. Evaristo Delfino Pinto, 670 - Sl 2-3 **Bairro:** Centro

Tipologia: Serviço Automotivo **Natureza:** Privada **Localização:** Urbana

Nome: FELIPNEUS BORRACHARIA **Telefone** (11) 94291-0122
:

Endereço: V. Evaristo Delfino Pinto, 182/06 **Bairro:** Centro

Tipologia: Serviço Automotivo **Natureza:** **Localização:** Urbana

Nome: KR BORRACHARIA 57 **Telefone** (11) 94291-0122
:

Endereço: Rod. Régis Bittencourt, S/N **Bairro:** Paiol do Meio

Tipologia: Serviço Automotivo **Natureza:** Privada **Localização:** Urbana

Nome: MECÂNICA CHIRO **Telefone** (11) 94291-0122
:

Endereço: Rod. Régis Bittencourt, 5000 **Bairro:** Sls

Tipologia: Serviço Automotivo **Natureza:** Privada **Localização:** Urbana

Nome: OTAVIO JOAQUIM DA SILVA JUNIOR **Telefone** (11) 94291-0122
BORRACHARIA
:

Endereço: Rod. Régis Bittencourt, 1 **Bairro:** Paiol do Meio



SÃO LOURENÇO DA SERRA



Tipologia: Serviço Automotivo **Natureza:** Privada **Localização:** Urbana

Nome: POSTO DE MOLA PANTERÃO
AUTOPEÇAS **Telefone** (11) 94291-0122
:

Endereço: Estr. Velha de São Lourenço , 495 **Bairro:** Paiol do Meio
- Loja3

Tipologia: Serviço Automotivo **Natureza:** Privada **Localização:** Urbana

Nome: D'PAULA FUNILARIA **Telefone** (11) 94291-0122
:

Endereço: R. João Paes, 517 **Bairro:** Centro

Tipologia: Serviços Automotivo **Natureza:** Privada **Localização:** Urbana

Nome: TAXI SÃO LOURENÇO DA SERRA **Telefone** (11) 94291-0122
:

Endereço: R. Yshinori Toyoda, 812 **Bairro:** Centro

Tipologia: Táxi **Natureza:** Privada **Localização:** Urbana

Nome: CENTRO DE ESPECIALIDADES JOAO
DA LUZ **Telefone** (11) 94291-0122
:

Endereço: R. João Alfredo de Moraes. 850 **Bairro:** Centro

Tipologia: Unidade de Saúde **Natureza:** **Localização:** Urbana

Nome: CRAS **Telefone** (11) 94291-0122



SÃO LOURENÇO DA SERRA



:

Endereço: R. Roberto Fadlo Daher

Bairro: Centro

Tipologia: Unidade de Saúde

Natureza: Pública

Localização: Urbana

Nome: DEPARTAMENTO DE SAÚDE

Telefone (11) 94291-0122

:

Endereço: R. João Alfredo de Moraes, 105

Bairro: Centro

Tipologia: Unidade de Saúde

Natureza: Pública

Localização: Urbana

Nome: POSTO DE SAÚDE

Telefone (11) 94291-0122

:

Endereço: R. Antonio Despezio, 700

Bairro: Despezio

Tipologia: Unidade de Saúde

Natureza: Pública

Localização: Rural

Nome: PRONTO ATENDIMENTO

Telefone (11) 94291-0122

:

Endereço: R. João Alfredo Moraes, 105

Bairro: Terezas

Tipologia: Unidade de Saúde

Natureza: Pública

Localização: Urbana

Nome: SAMU

Telefone (11) 94291-0122

:

Endereço: R. João Alfredo de Moraes, 79

Bairro: Centro

Tipologia: Unidade de Saúde

Natureza: Pública

Localização: Urbana



SÃO LOURENÇO DA SERRA



Nome: UPA SÃO LOURENÇO DA SERRA **Telefone** (11) 94291-0122
:

Endereço: R. João Alfredo Moraes, 133 **Bairro:** Centro

Tipologia: Unidade de Saúde **Natureza:** Pública **Localização:** Urbana

Nome: USF CENTRO **Telefone** (11) 94291-0122
:

Endereço: R. Ivone Pires Guimarães, 160 **Bairro:** Centro

Tipologia: Unidade de Saúde **Natureza:** Pública **Localização:** Urbana

Nome: USF PAIOL DO MEIO **Telefone** (11) 94291-0122
:

Endereço: R. Elvis Andre de Campos, 131 **Bairro:** Paiol do Meio

Tipologia: Unidade de Saúde **Natureza:** Pública **Localização:** Rural



SÃO LOURENÇO DA SERRA



EQUIPE TÉCNICA

SALOMÃO POTur – PLANEJAMENTO ORGANIZACIONAL TURÍSTICO.

Endereço: Rua Ipiranga, 449; sala 01 – Vila Ipanema- Mairiporã - SP

CEP: 07600-000 – Telefone: (11) 99845-8827

Responsável Técnico:

Jorge Salomão Chamma Neto – Turismólogo

Corpo Técnico:

Camila Krohn Lima – Pesquisadora e Diagramadora

Carla Aparecida Pereira – Pesquisadora

SECRETARIA DE TURISMO DE SÃO LOURENÇO DA SERRA

Wladimir Santos – Secretária Municipal de Cultura e Turismo

Giovani Caceres – Colaborador

AGRADECIMENTOS:

Ao Presidente do Conselho Municipal de Turismo, Sr. Marcio José Demazo em nome de todos os membros do COMTUR.



SÃO LOURENÇO DA SERRA



DECLARAÇÃO DE AUTORIA DO PLANO DIRETOR DE TURISMO PDTUR NO MUNICÍPIO DE SÃO LOURENÇO DA SERRA

ANO: 2023.

Eu, Jorge Salomão Chamma Neto, TURISMÓLOGO, declaro para os devidos fins, ser o legítimo autor do presente Plano Diretor de Turismo em São Lourenço da Serra, Ano 2023.

O documento “PDTur de São Lourenço da Serra” é composto por 02 cadernos:

- 1- Apresentação e Caracterização | Diagnóstico e Prognóstico;
- 2- Inventário.

E devem ser analisados em conjunto.

A disposição para maiores esclarecimentos,

São Lourenço da Serra, 18 de dezembro de 2023.

JORGE SALOMÃO CHAMMA NETO
Turismólogo
RG: 18.542.767-4

Jorge Salomão Chamma Neto, turismólogo graduado pela Universidade Guarulhos (2011); pós-graduado em Gestão de Pessoas pela mesma Universidade (2013); secretário municipal de desenvolvimento econômico e turismo do Município Turístico de Mairiporã (2008/2012); coordenador do circuito turístico Entre Serras e Águas (2010/2012).