

LEGENDA E CONVENÇÕES:

- GUIAS E SARJETAS A SEREM EXECUTADAS
- EIXO DE ESTAQUEAMENTO
- PAVIMENTAÇÃO TRECHO 01
- PAVIMENTAÇÃO TRECHO 02
- PONTO ALTO
- PONTO BAIXO

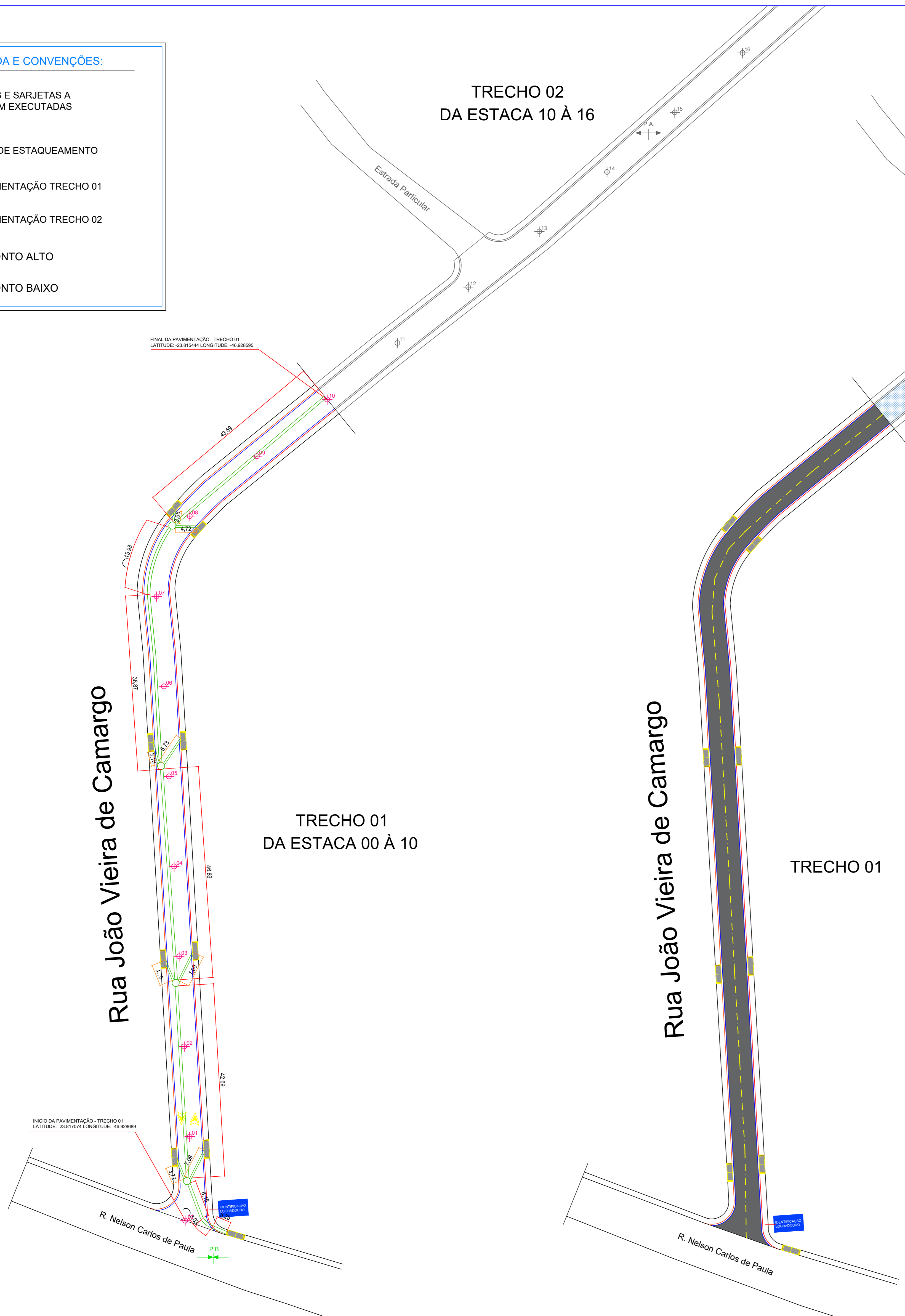

PROJEÇÃO DA DRENAGEM
ESCALA 1:100

PROJEÇÃO ÁREA DA PAVIMENTAÇÃO E DRENAGEM
ESCALA 1:100

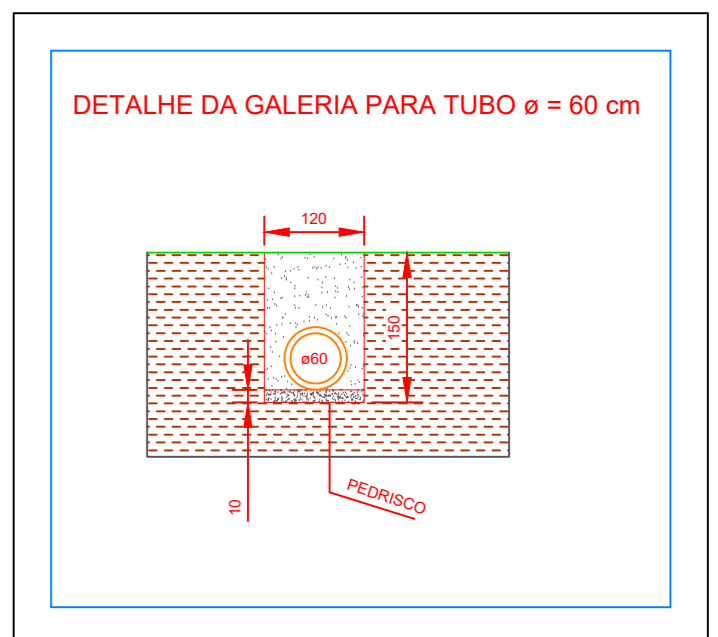
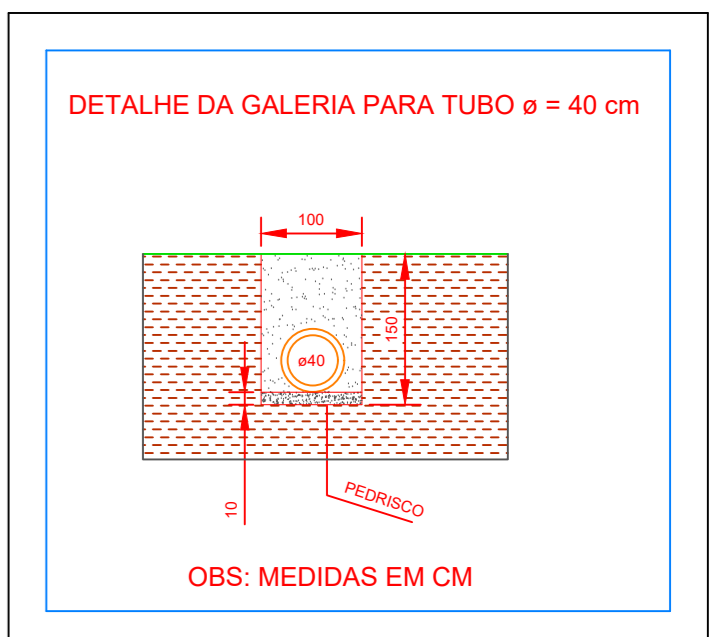
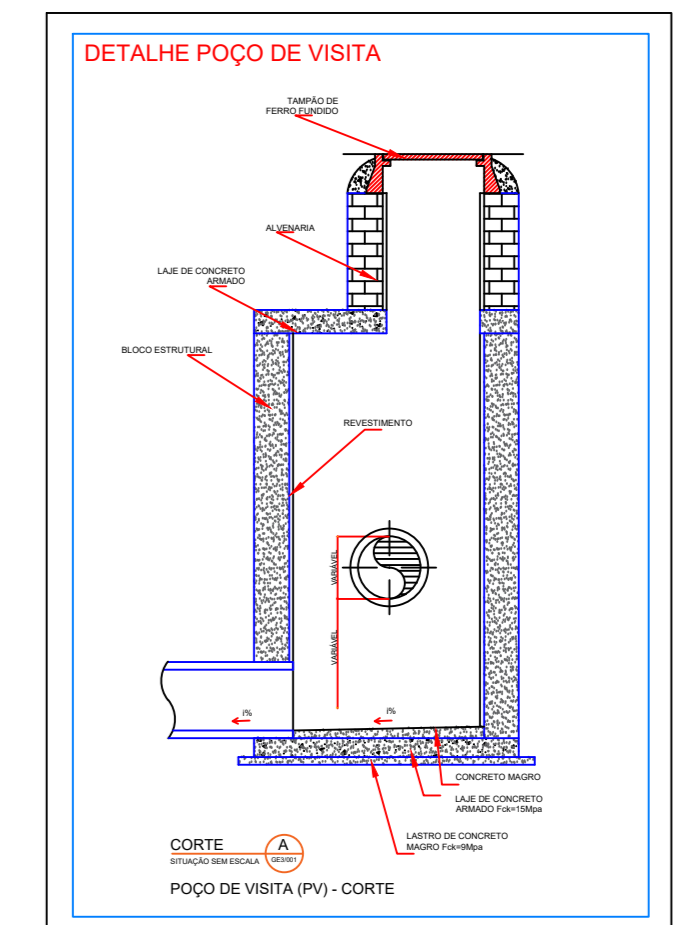
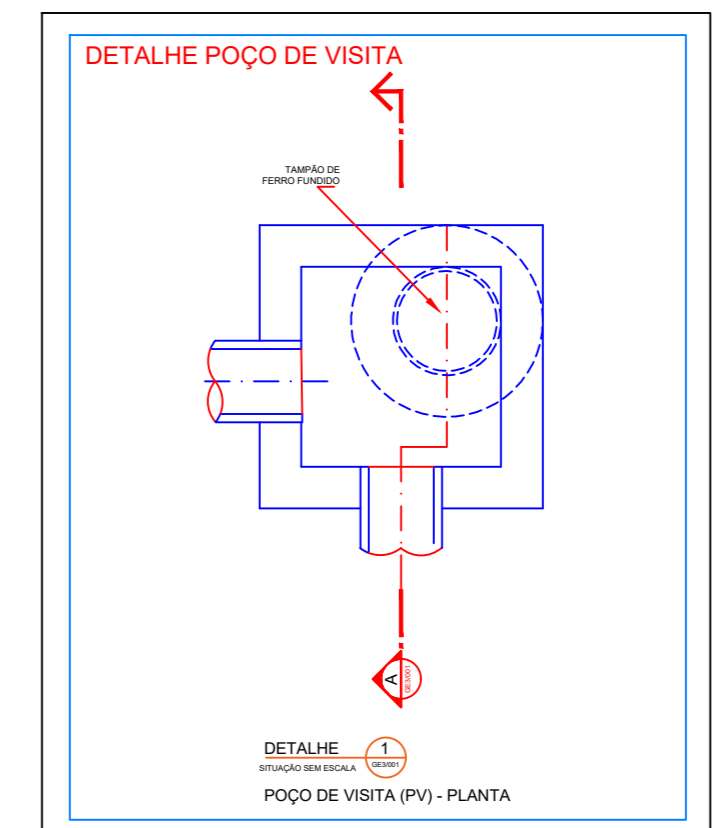
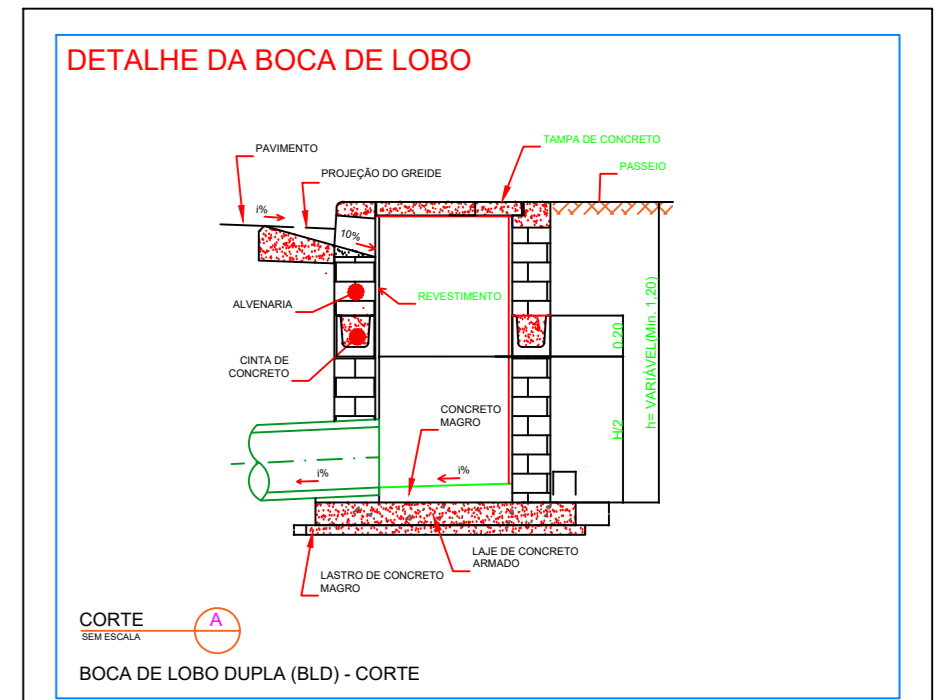
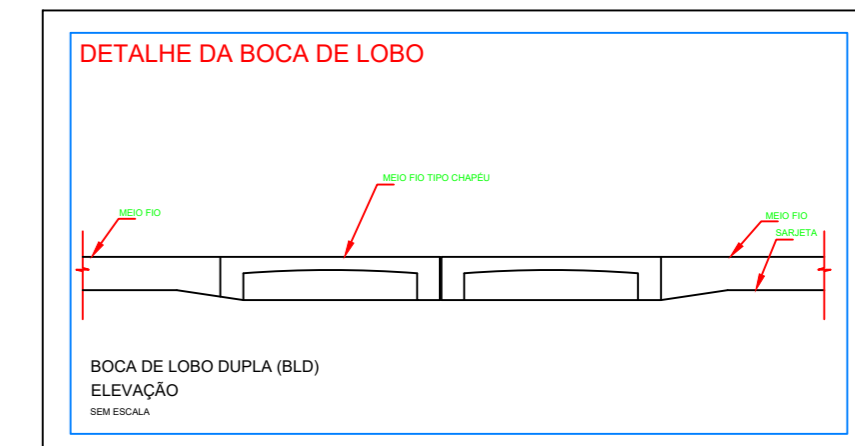
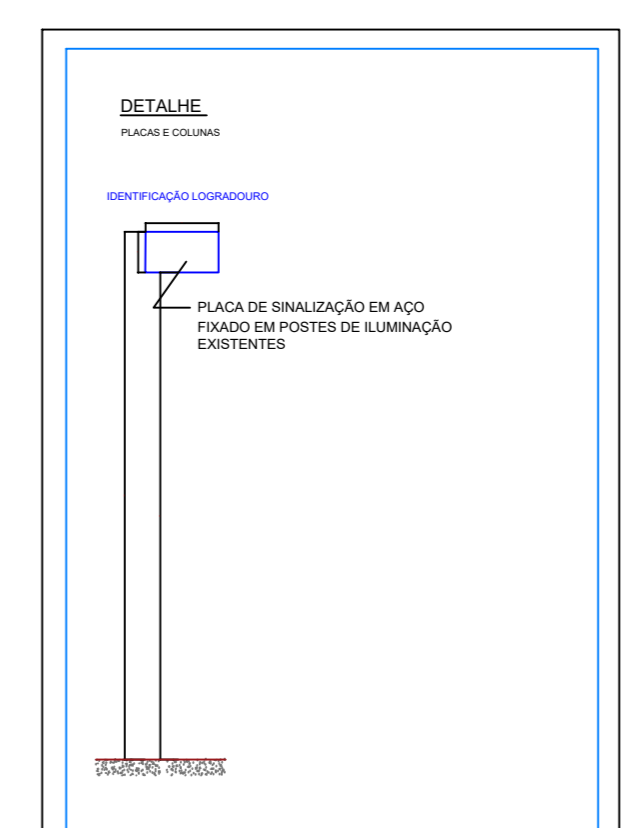
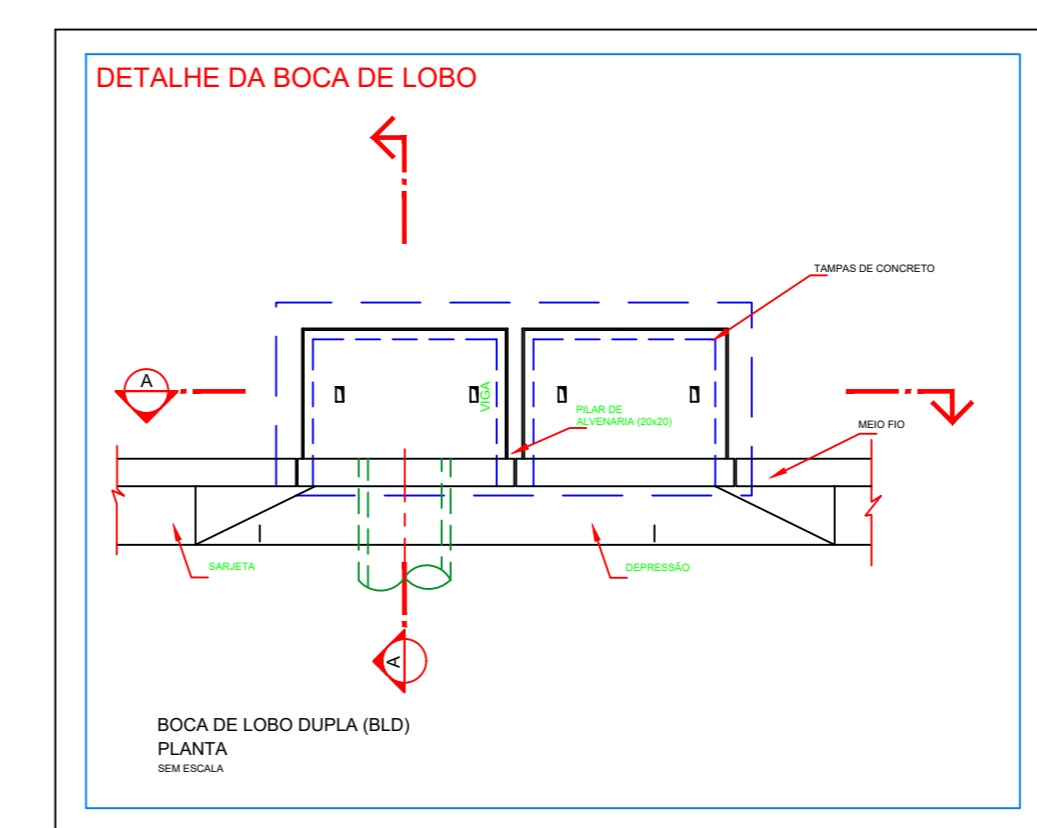

QUADRO DE ÁREAS - TRECHO 01

LARGURA DA VIA	5,10M, EM TRECHOS HAVERÁ VARIAÇÃO
EXTENSÃO DAS ESTACAS	ESTACAS À CADA 20 METROS
EXTENSÃO DA VIA	10 ESTACAS X 20,00M = 200,00M
EXTENSÃO DA GUIA E SARJ.	200,00 M X 2 = 400,00 METROS
ÁREA DA PAVIMENTAÇÃO	200,00M X 5,10M = 1.020,00M2
GRADUADA SIMPLES	200,00M X 5,10M X 0,15M = 153,00M3
REFORÇO DE RACHÃO	200,00M X 5,10M X 0,15M = 153,00M3
ESPESSURA DO BINDER	ESPESSURA= 5,00 CM
ESPESSURA DA CAMADA DO ROLAMENTO	ESPESSURA= 5,00 CM

RELATÓRIO FOTOGRÁFICO IDENTIFICADO POR ESTACA

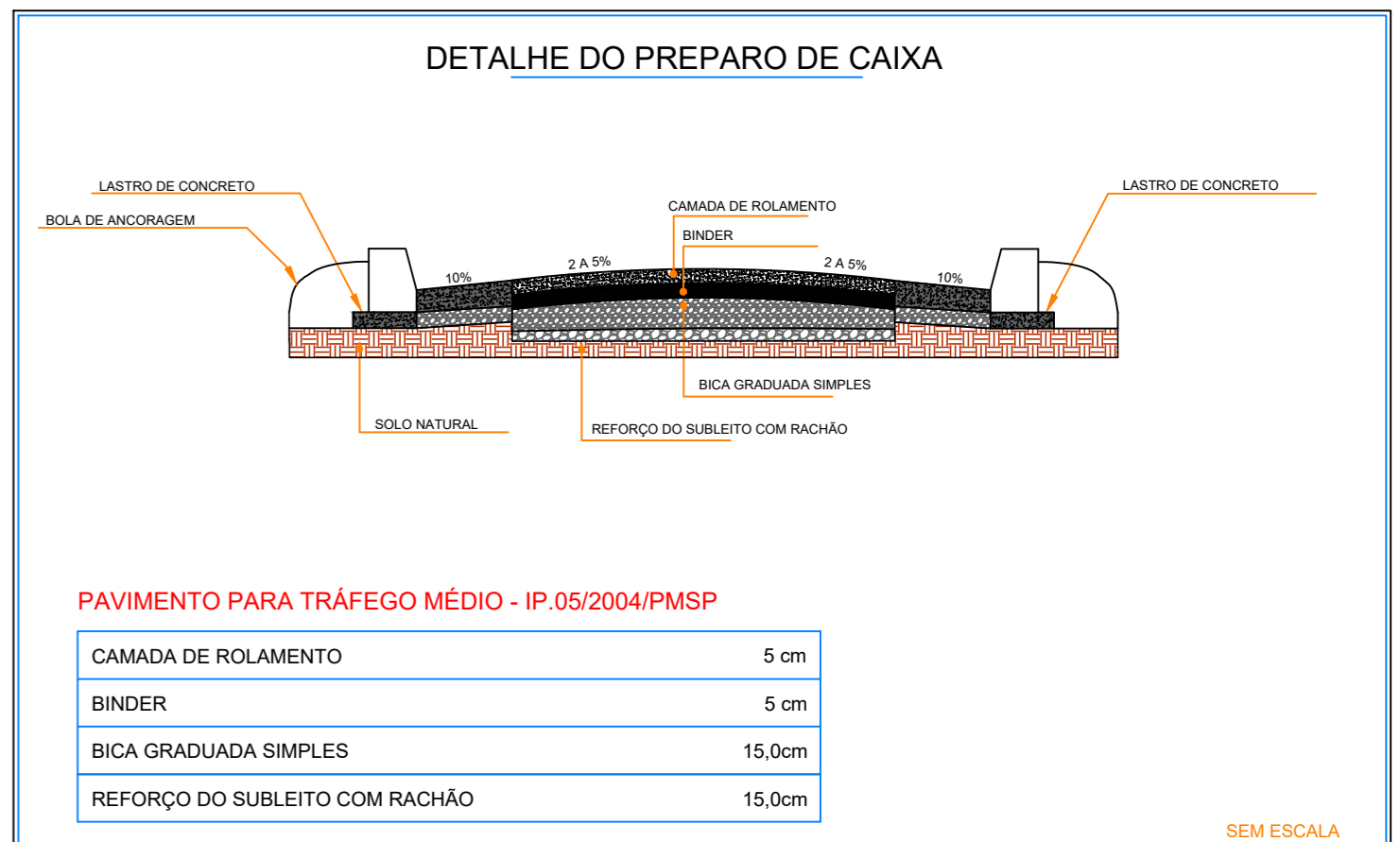
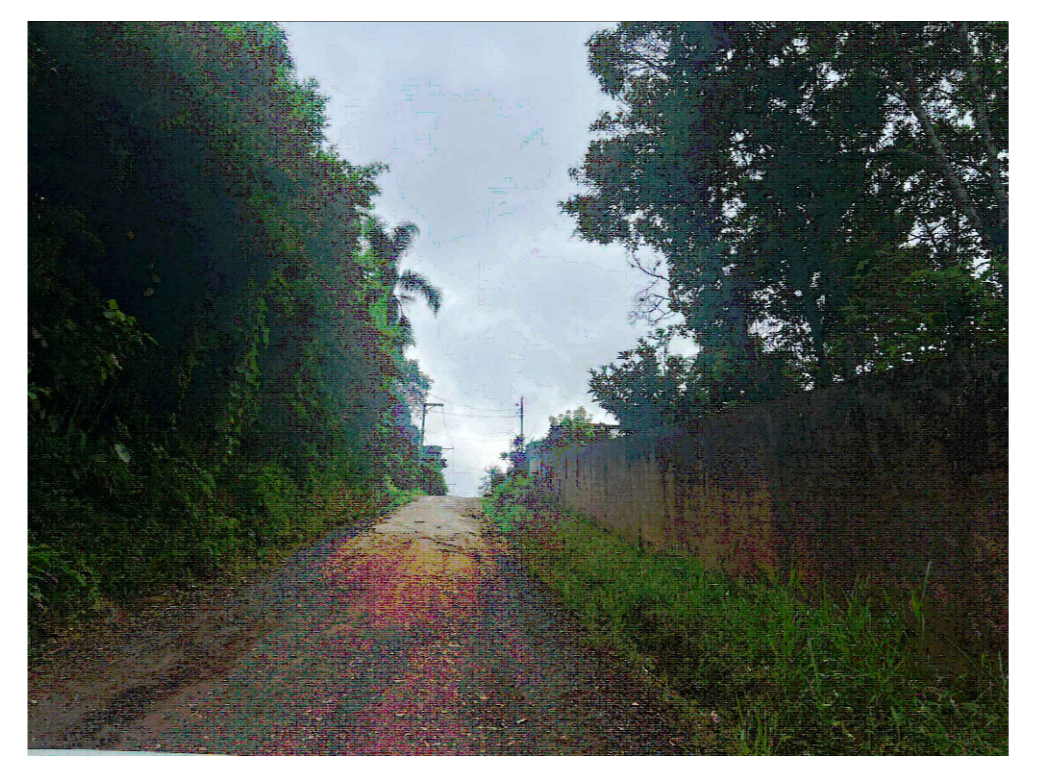

PAVIMENTO PARA TRÁFEGO MÉDIO - IP-05/2004/PMSP

CAMADA DE ROLAMENTO	5 cm
BINDER	5 cm
BICA GRADUADA SIMPLES	15,00cm
REFORÇO DO SUBLEITO COM RACHÃO	15,00cm

SEM ESCALA

ESTE DOCUMENTO É DE PROPRIEDADE DA PREFEITURA MUNICIPAL E NÃO PODE SER REPRODUZIDO OU USADO PARA QUALQUER FINALIDADE DIFERENTE DAQUELA QUE ESTÁ SENDO FORNECIDO.

PREFEITURA MUNICIPAL DE SÃO LOURENÇO DA SERRA

EMPRESARIADO: PAVIMENTAÇÃO E SERV. COMP. NA EST. JOÃO VIEIRA DE CAMARGO - TRECHO 01

ENDEREÇO: ESTRADA JOÃO VIEIRA DE CAMARGO, DESPÉZIO - SÃO LOURENÇO DA SERRA

TÍTULO: PAVIMENTAÇÃO E SERVIÇOS COMPLEMENTARES NA EST. JOÃO VIEIRA DE CAMARGO - TRECHO 01

RESPONSÁVEL	ART/RRT	DESENHO	APROV.
BIANCA HARUE DOBASHI	28027230231921488	BIANCA HARUE DOBASHI	
INDICADA	Nº DO PF	VISTO	FOLHA
DATA	ARQUIVO	REV.	01/01
12/12/2023			01