

FACHADA PRINCIPAL

SALAS DE ATIVIDADE ESCALA 1:100

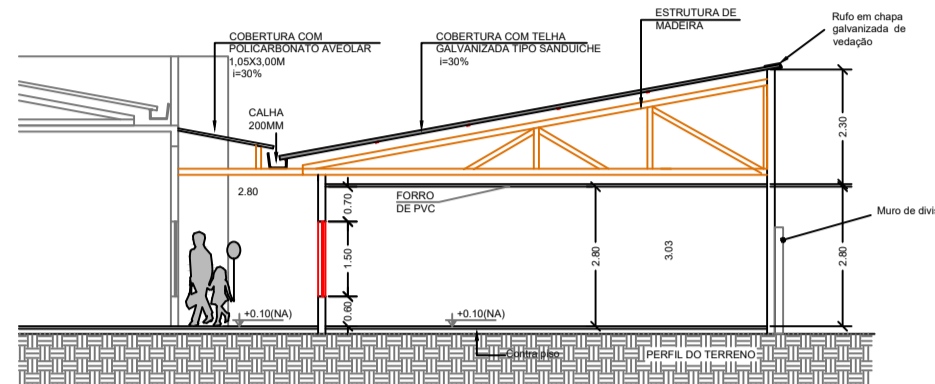

CORTE TRANSVERSAL (T)

SALAS DE ATIVIDADE ESCALA 1:100

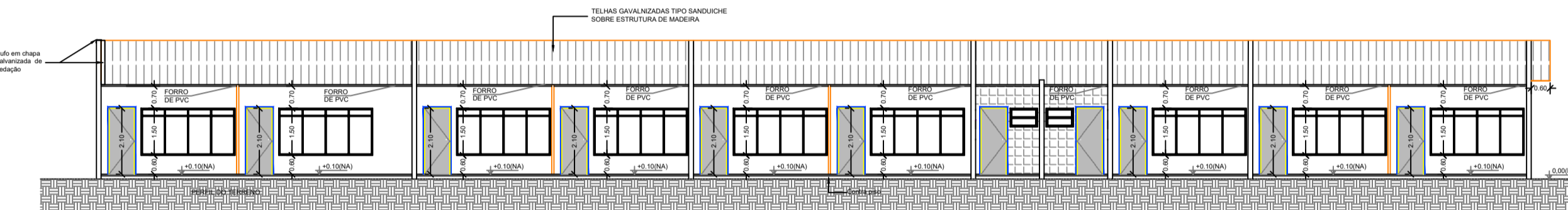

CORTE LONGITUDINAL (L)

SALAS DE ATIVIDADE ESCALA 1:100



MAPA E FOTO AEREA

SITUAÇÃO SEM ESCALA

ESPECIFICAÇÕES

- PISO
- 1 - CIMENTADO DESEMPENADO
- 2 - CERÂMICA 40 x 40 cm COR BRANCO ANTIDERRAPANTE
- 3 - CERÂMICA 40 x 40 cm COR CINZA ANTIDERRAPANTE
- 4 - GRAMADO
- 5 - BRITA
- 6 - PISO INDUSTRIAL POLIDO EM CONCRETO ARMADO

- △ PAREDE
- 1 - CERÂMICA 30 x 40 cm COR BRANCO ATÉ 90 cm + FAIXA DE MADEIRA COM VERNIZ FOSSCO E PINTURA ACRILICA
- 2 - CERÂMICA 30 x 40 cm COR BRANCO ATÉ 180 cm + FAIXA CERÂMICA 10 x 10 cm AZUL E PINTURA ACRILICA
- 3 - CERÂMICA 30 x 40 cm COR BRANCO ATÉ 180 cm + FAIXA CERÂMICA 10 x 10 cm VERMELHA E PINTURA ACRILICA
- 4 - CERÂMICA 10 x 10 cm COR BRANCO ATÉ 90 cm + FAIXA CERÂMICA 10 x 10 cm AZUL E PINTURA ACRILICA
- 5 - CERÂMICA 30 x 40 cm COR BRANCO ATÉ O TETO
- 6 - PINTURA EM PVZ LATEX BRANCO NEVE.

- TETO
- 1 - LAJE PINTURA PVA LÁTEX BRANCO NEVE SOBRE MASSA CORRIDA PVA
- 2 - ESTRUTURA APARENTE
- 3 - FORRO DE PVC

NOTA:

- ▭ PAREDES EXISTENTE
- ▭ PAREDES A CONSTRUIR DE ALVENARIA
- ▭ PAREDES EM DRY-WALL

QUADRO DE ÁREAS

Item	Ambiente	Área (m²)	Perímetro
1	SALA DE AULA 1	25,15m²	20,30 m
2	SALA DE AULA 2	25,15m²	20,30 m
3	SALA DE AULA 3	25,15m²	20,30 m
4	SALA DE AULA 4	26,32m²	20,70 m
5	SALA DE AULA 5	25,15m²	20,30 m
6	SALA DE AULA 6	25,15m²	20,30 m
7	SALA DE AULA 7	25,15m²	20,30 m
8	SALA DE AULA 8	32,17m²	22,70 m
9	SALA DE AULA 9	25,15m²	20,30 m
10	VESTIÁRIO MASC	9,73m²	13,60 m
11	VESTIÁRIO FEM	9,73m²	13,60 m

ÁREA TOTAL SEM PAREDES = 254,00 m²
 ÁREA TOTAL COM PAREDES = 281,05 m²

ÁREAS:

281,05M2 - SALAS E BANHEIRO
129,07 - CORREDOR COBERTO

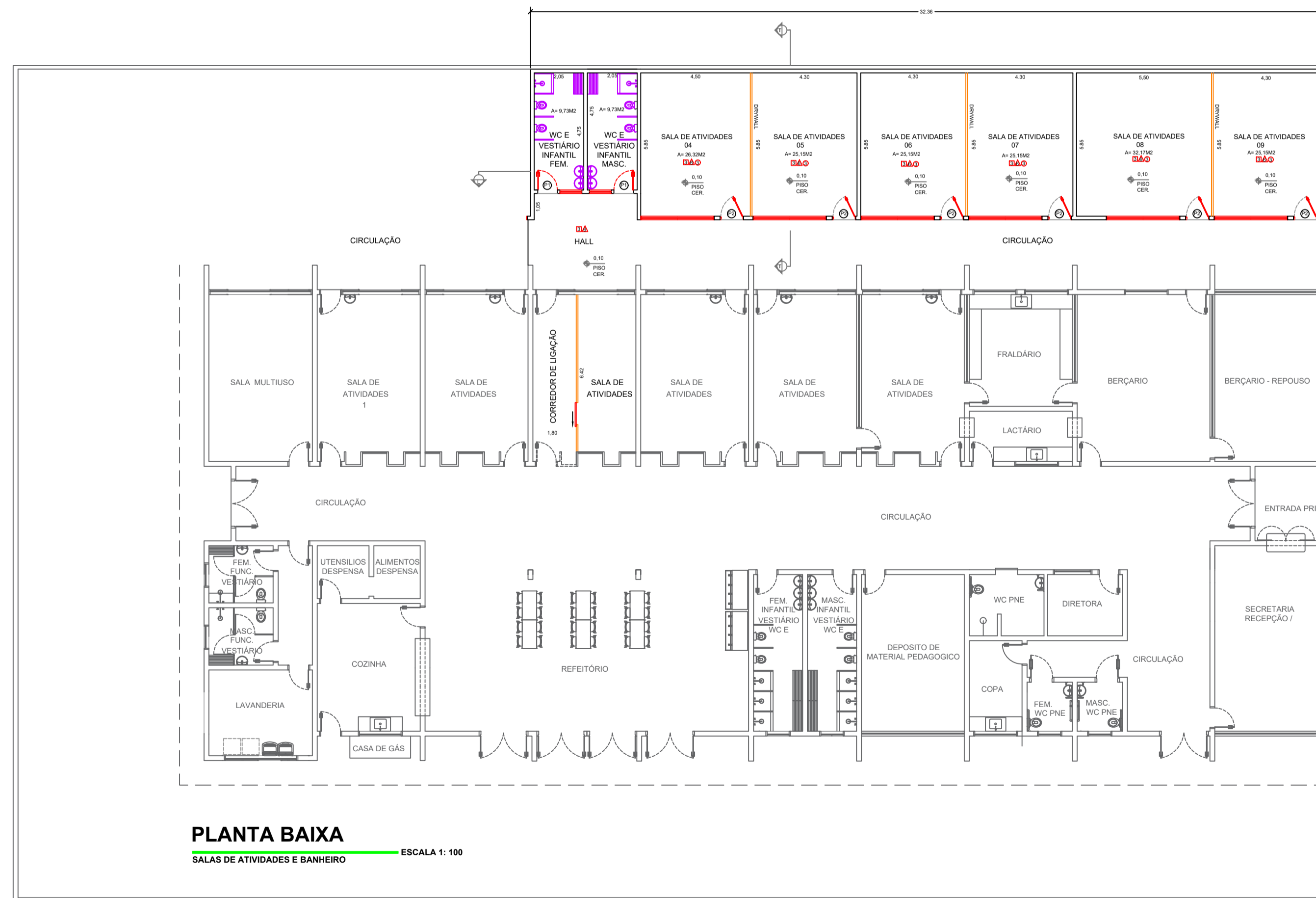

PLANTA BAIXA

SALAS DE ATIVIDADES E BANHEIRO ESCALA 1:100

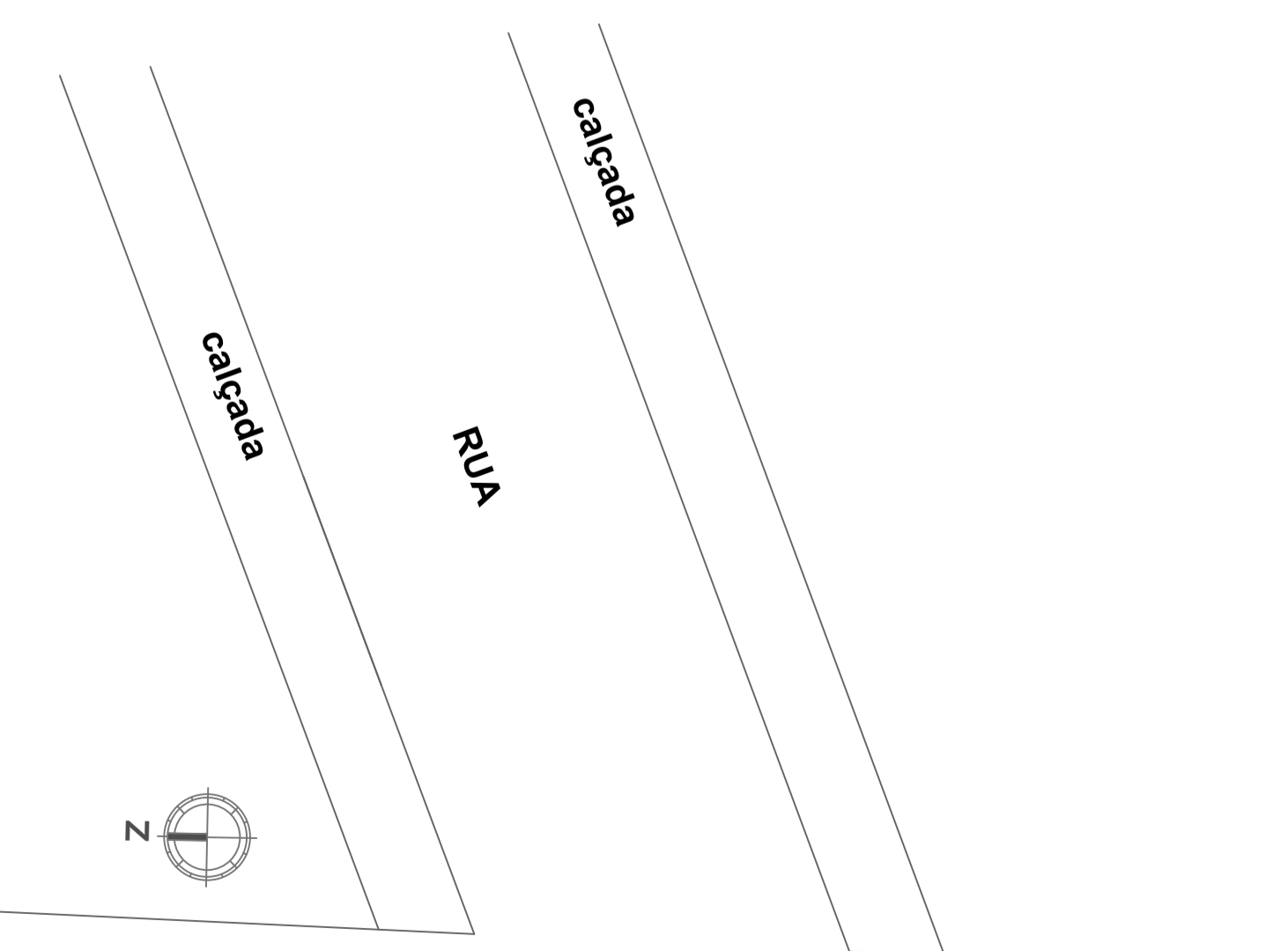

NOTAS

01. PARA A EXECUÇÃO, AS MEDIDAS DEVEM SER CONFERIDAS NO LOCAL.

REV.	DESCRIÇÃO	DATA	POR	APROV.

ESTE DOCUMENTO É DE PROPRIEDADE DA PREFEITURA MUNICIPAL E NÃO PODE SER REPRODUZIDO OU USADO PARA QUALQUER FINALIDADE DIFERENTE DAQUELA PARA A QUAL ESTÁ SENDO FORNECIDO

ELABORADO: FELIPE DEFENSOR SEME AMED - Prefeito do Município de São Lourenço da Serra
 ENCOMENDADO: ENOZ BIANCA HANUE DOBASHI - CREA 507205458

PREFEITURA MUNICIPAL DE SÃO LOURENÇO DA SERRA

PROJETO PARA AMPLIAÇÃO DE SALAS - CRECHE MUNICIPAL

ENDEREÇO: ESTRADA DOS CAROLINOS - VILA RITA SOARES - SÃO LOURENÇO DA SERRA/SP

TÍTULO: PROJETO ARQUITETÔNICO E EXECUTIVO

RESPONSÁVEL	ARQUITETO	DESENHISTA	APROVADO
BIANCA H. DOBASHI	MARCELO DE ASSIS ROCHA	FOLHA	ÚNICA
INDICADA	PROJETO	DATA	REV. 00
17/04/2024	PROJETO		