

LEGENDA E CONVENÇÕES:	
	EIXO DE ESTAGUEAMENTO
	CAIMENTO SUPERFICIAL
	PONTO ALTO
	PONTO BAIXO

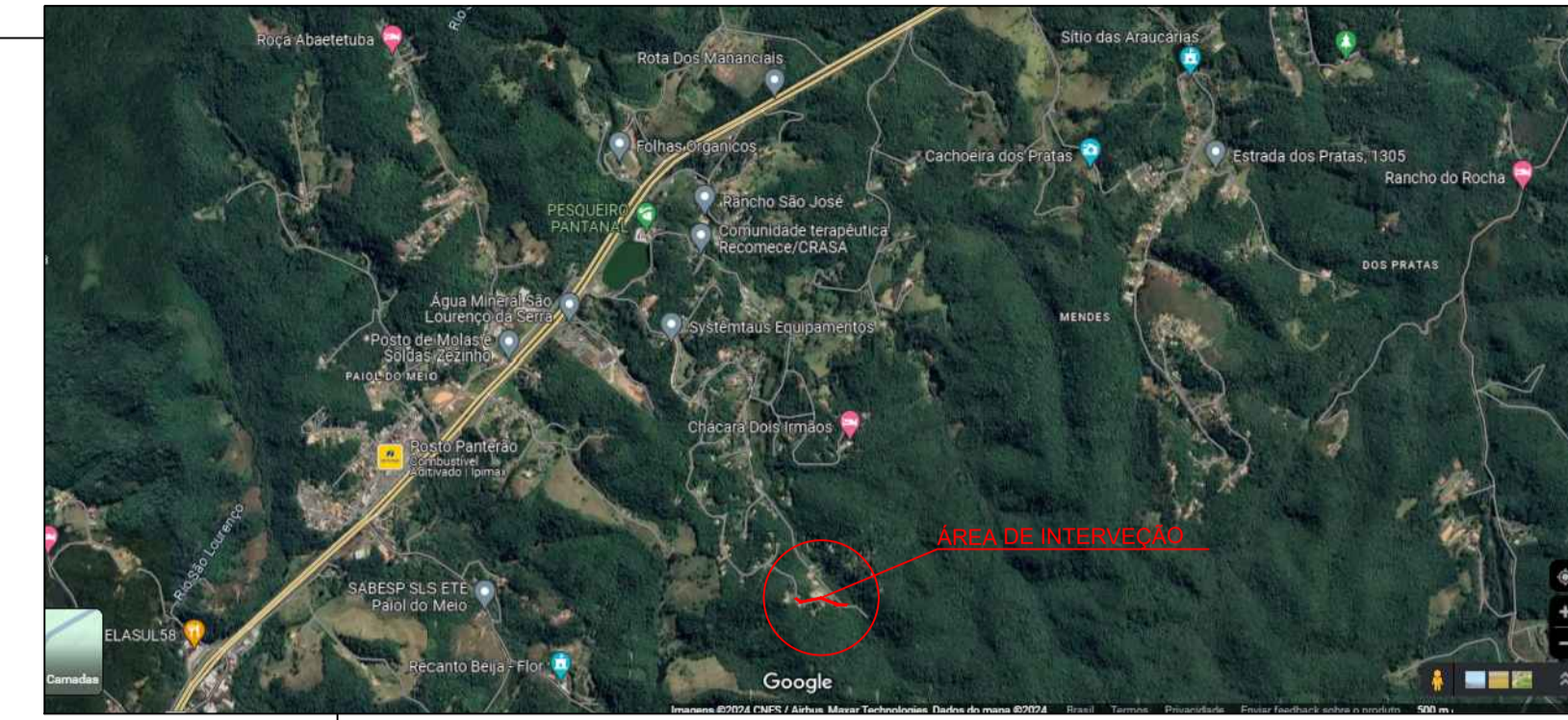

SAÍDA DE ÁGUA EXISTENTE TRECHO QUE SERÁ DIRECIONADO AS ÁGUAS PLUVIAIS
 ESTACA 01 PARA A RUA ROBERTO CRUANES
 ESTACA 01 PARA A RUA ROBERTO CRUANES

PROJEÇÃO ÁREA DA PAVIMENTAÇÃO E DRENAGEM
 ESCALA 1:100

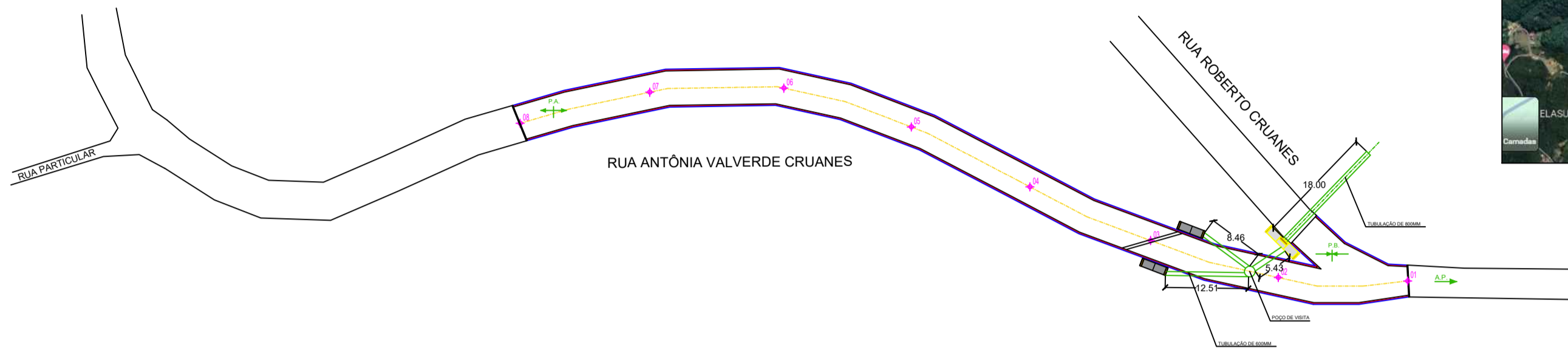
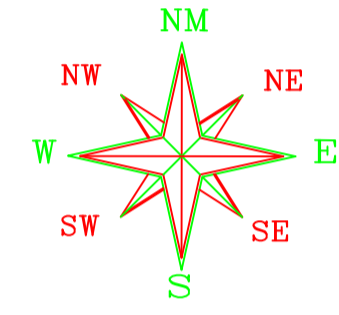
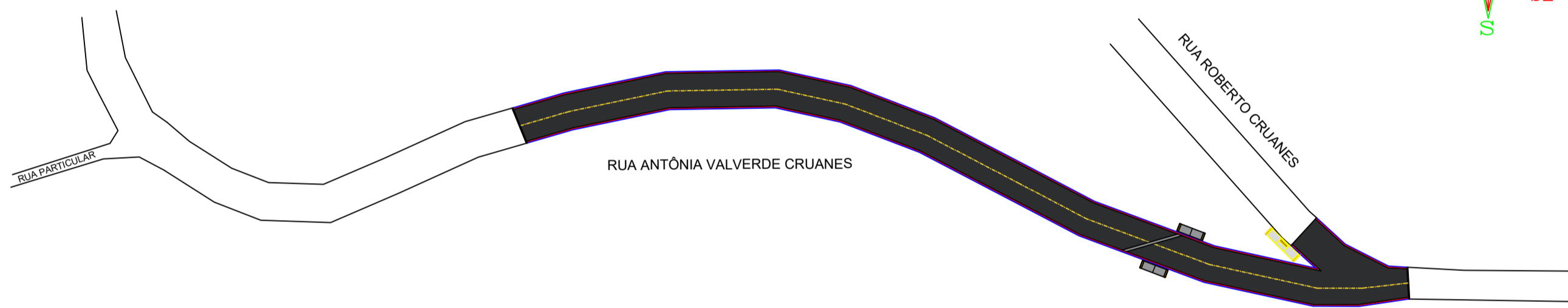

PROJEÇÃO ÁREA DA PAVIMENTAÇÃO
 ESCALA 1:100

IMPLANTAÇÃO



ESTACA 02 PARA 03 ESTACA 03 PARA 04 ESTACA 04 PARA 05 ESTACA 05 PARA 06 ESTACA 07 PARA 08

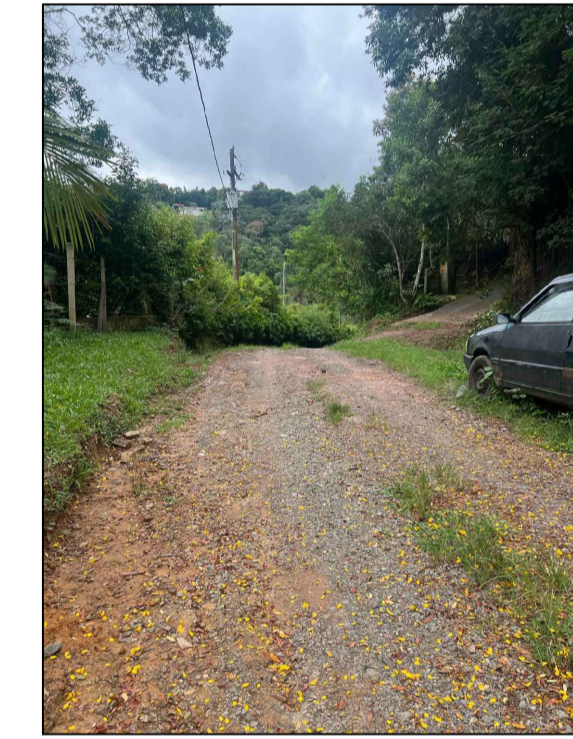
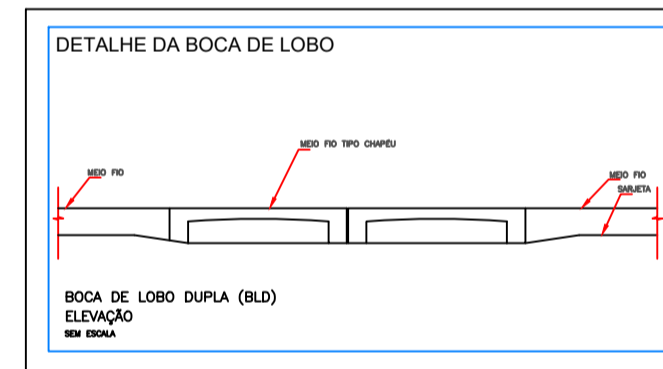

ESTACA 08 PARA 07

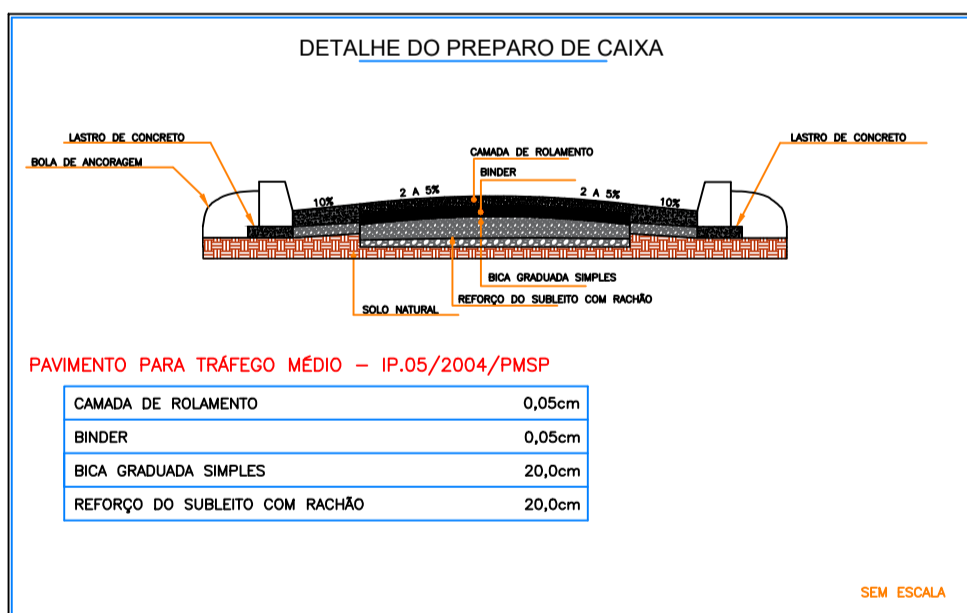

QUADRO DE ÁREAS	
LARGURA DA VIA	5,20M, EM TRECHOS HAVERÁ VARIACÃO
EXTENSÃO DAS ESTACAS	ESTACAS À CADA 20 METROS
EXTENSÃO DA GUIA E SARJ.	140,00 M X 2 = 280,00 METROS
ÁREA DA PAVIMENTAÇÃO	140,00M X 5,00M = 700,00M2
GRADUADA SIMPLES	140,00M X 5,00M X 0,15M = 105,00M3
PEDRA RACHÃO	140,00M X 5,00M X 0,20M = 140,00M3
ESPESSURA DO BINDER	ESPESSURA= 5,00 CM
ESPESSURA DA CAMADA DO ROLAMENTO	ESPESSURA= 5,00 CM

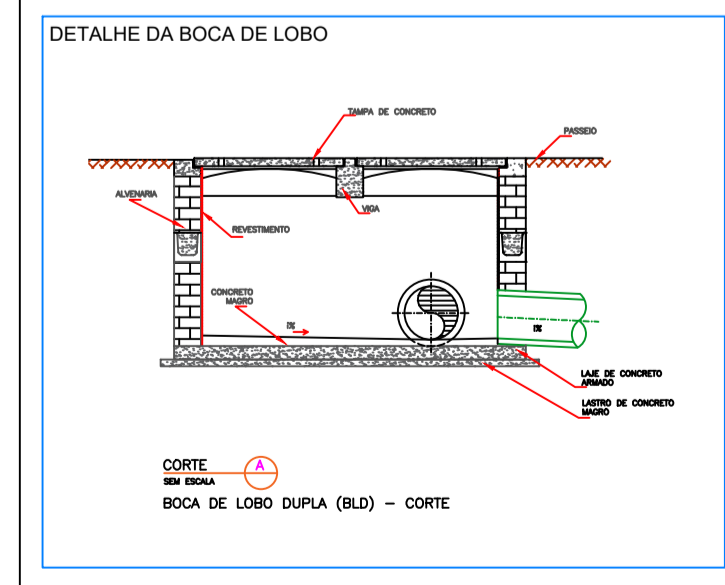
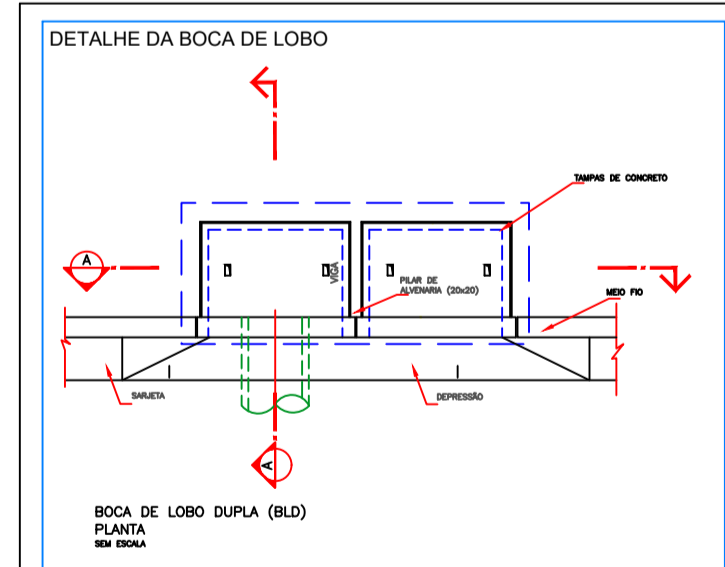
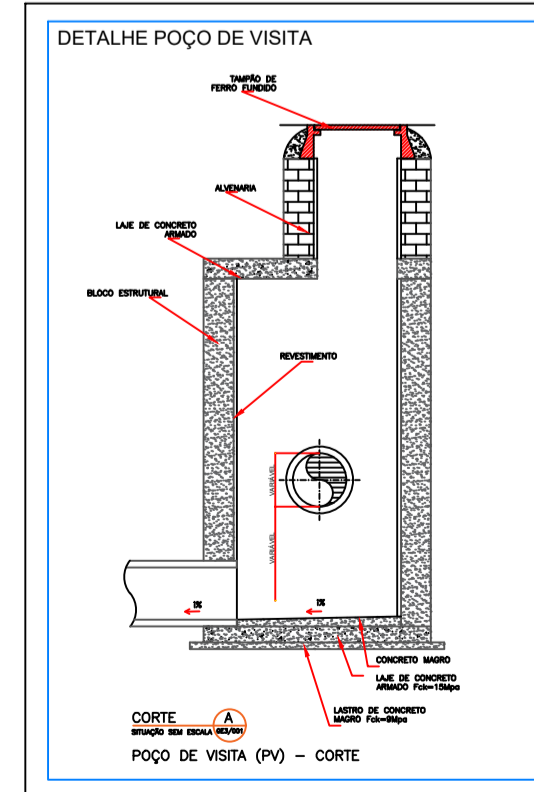
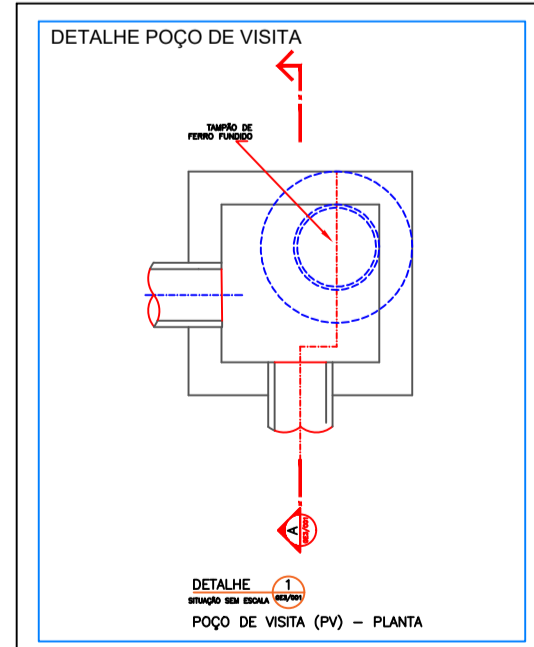
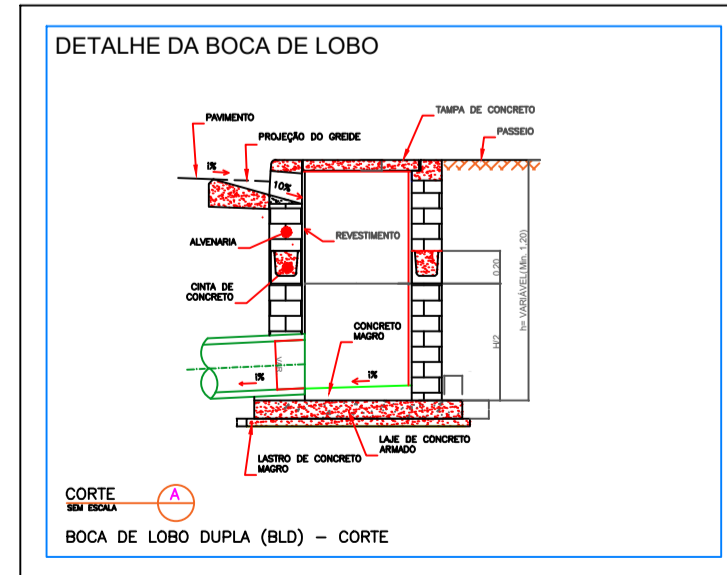
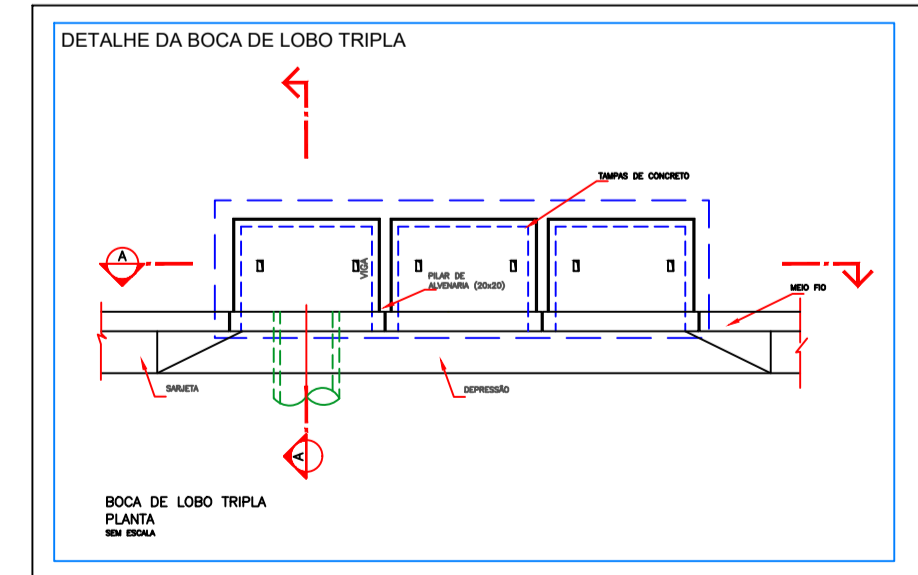
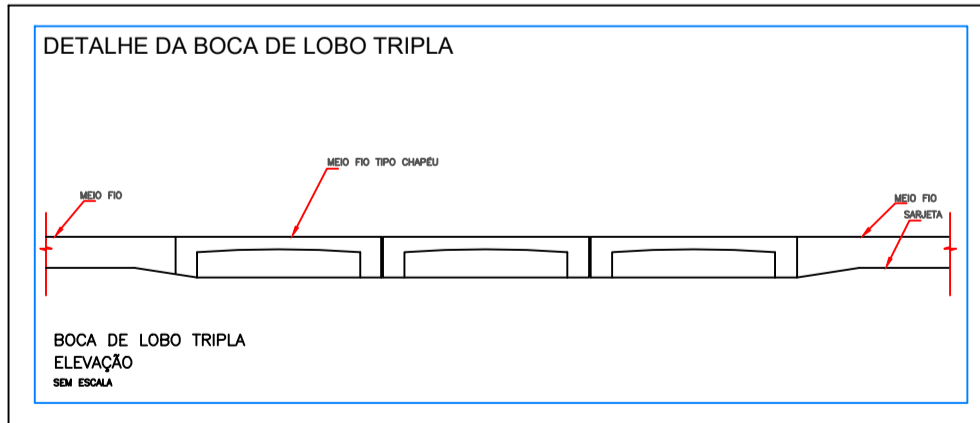
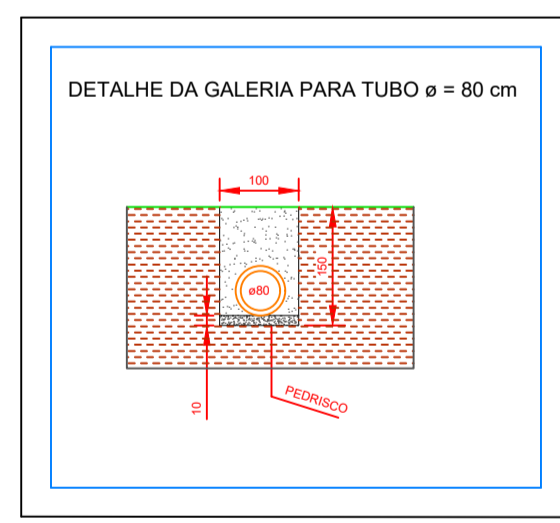
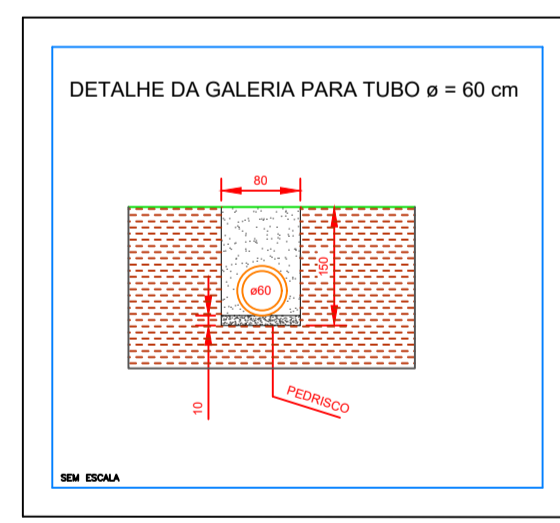

REV.	EMISSÃO INICIAL	DATA	POR	APROV.
00	EMISSÃO INICIAL	04/03/2023		

ESTE DOCUMENTO É DE PROPRIEDADE DA PREFEITURA MUNICIPAL E NÃO PODE SER REPRODUZIDO OU USADO PARA QUALQUER FINALIDADE DIFERENTE DAQUELA QUE ESTÁ SENDO FORNECIDO.

USUÁRIO: **PREFEITURA MUNICIPAL DE SÃO LOURENÇO DA SERRA**

EMPREENHAMENTO: **PAVIMENTAÇÃO EM TRECHO DA RUA ANTÔNIA VALVERDE CRUANES**

ENDEREÇO: **RUA ANTÔNIA VALVERDE CRUANES - Bº FLOREAL PARK, SÃO LOURENÇO DA SERRA**

TÍTULO: **PROJETO DE PAVIMENTAÇÃO E DRENAGEM**

RESPONSÁVEL	ARTIST	DESENHO	APROV.
BIANCA HARUE DOBASHI	Nº DO PT	BIANCA HARUE DOBASHI	FOLHA
INDICADA	ARGUVO		01/01
DATA	ARGUVO		REV.
04/03/2023			01