

**LEGENDA E CONVENÇÕES:**

- GUIAS E SARJETAS A SEREM EXECUTADAS
- EIXO DE ESTAQUEAMENTO
- LINHA DE DIVISA ENTE OS IMÓVEIS (MURO OU ALAMBRADO CONSTRUÍDO)
- PAVIMENTAÇÃO TRECHO 1
- CURVA DE NÍVEL
- POSTE DE REDE ELÉTRICA

## PROJEÇÃO ÁREA DA PAVIMENTAÇÃO DA RUA DAS MARGARIDAS

ESCALA 1:100

QUADRO DE ÁREAS	
RUA DAS MARGARIDAS	
LARGURA DA VIA	5,20M ( LEITO CARROÇAVEL )
EXTENSÃO DAS ESTACAS	01 À 15 + 5,00M - À CADA EST. 20,00M
EXTENSÃO DA GUIA E SARJ. LADO ESQUERDO	275,74 METROS
EXTENSÃO DA GUIA E SARJ. LADO DIREITO	281,86 METROS
GRADUADA SIMPLES	285,00M X 5,20M X 0,10 = 148,20M3
PEDRA RACHÃO	285,00M X 5,20M X 0,10 = 148,20M3
ESPESSURA DO BINDER	ESPESSURA= 5 CM
ESPESSURA DA CAMADA DO ROLAMENTO	ESPESSURA= 5 CM

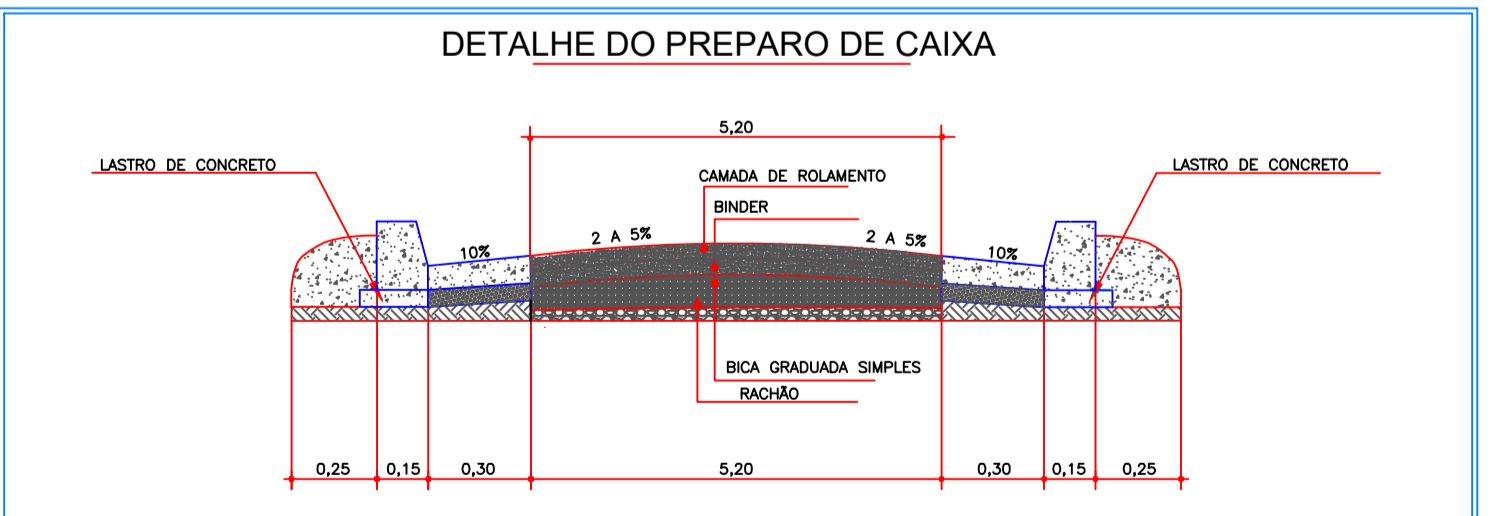
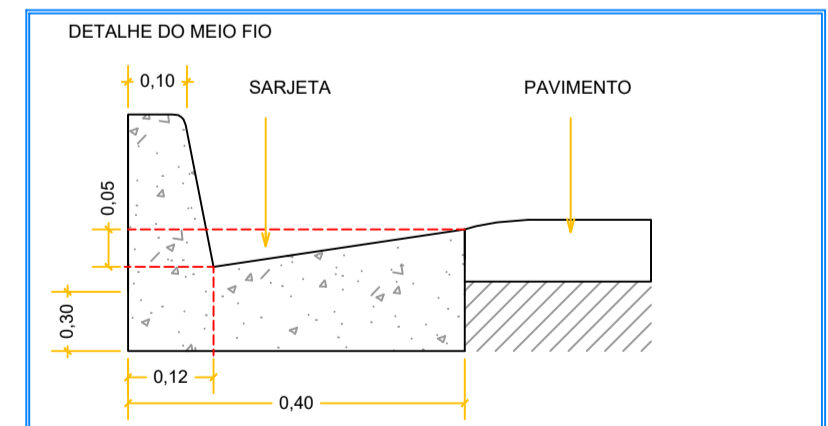

PAVIMENTO PARA TRÁFEGO MÉDIO - IP.04/2004/PMSP

CAMADA DE ROLAMENTO	5,0 cm
BINDER	5,0 cm
BICA GRADUADA SIMPLES	10,0cm
REFORÇO DO SUBLEITO COM RACHÃO	10,0cm

SEM ESCALA

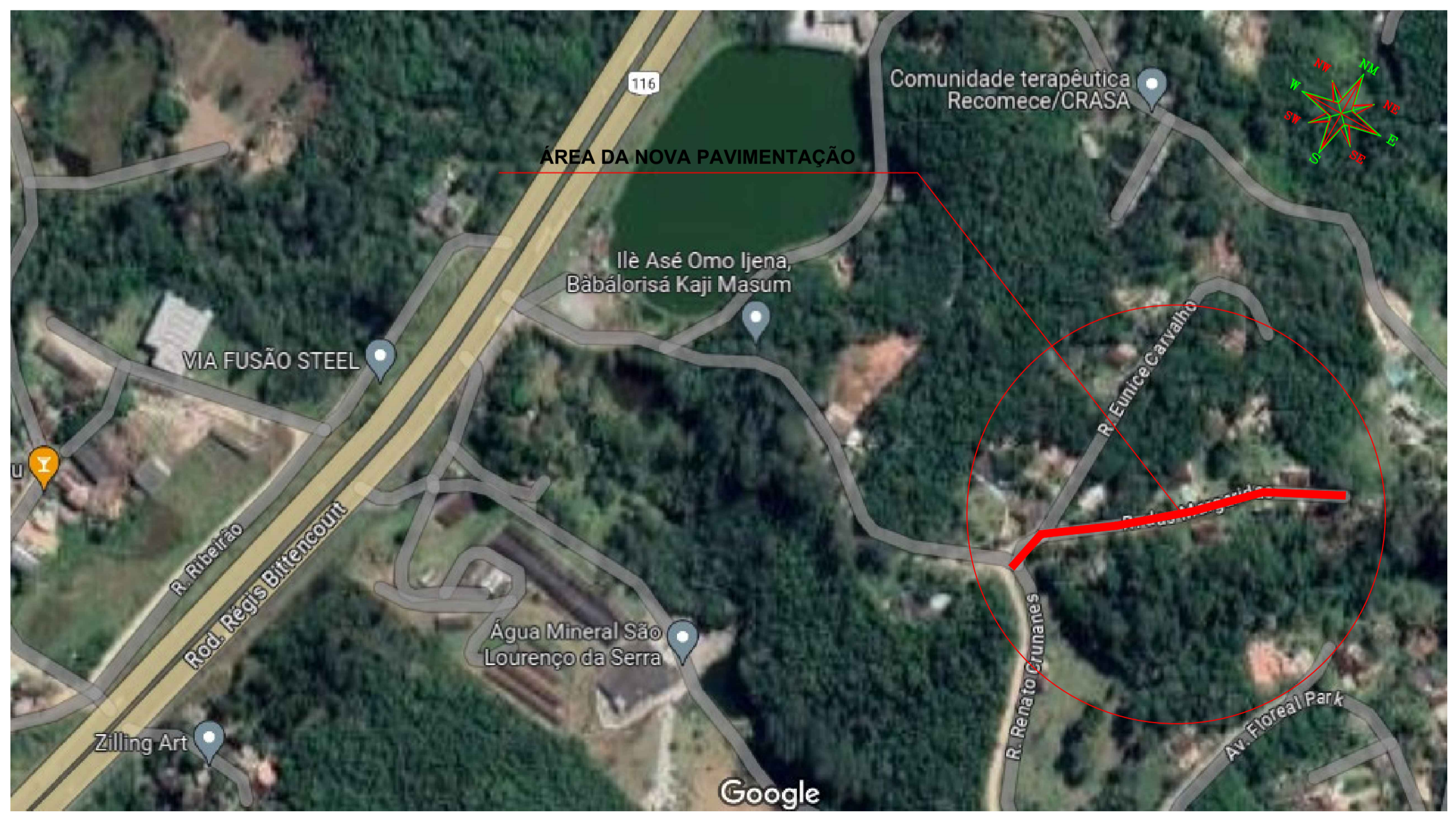

REV.	DATA	POR	APROV.
01	30/10/2023	BIANCA	
00	19/09/2023	MARCELO	

ESTE DOCUMENTO É DE PROPRIEDADE DA PREFEITURA MUNICIPAL E NÃO PODE SER REPRODUZIDO OU USADO PARA QUALQUER FINALIDADE DIFERENTE DAQUELA QUE ESTÁ SENDO FORNECIDO.

FELIPE G. SEME AMED  
PREFEITO MUNICIPAL DE SÃO LOURENÇO DA SERRA

ENG. CIVIL: BIANCA HARUE DOBASHI  
CREA: 5070292468

RESPONSÁVEL	ART/RTT	DESENHO	APROV.
BIANCA HARUE DOBASHI	Nº DO PT	MARCELO DE ASSIS ROCHA	FOLHA
INDICADA	ARQUIVO		REV.
25/10/2023			01/01
			01