

LEGENDA E CONVENÇÕES:

- EIXO DE ESTAQUEAMENTO
- CAIMENTO SUPERFICIAL
- PONTO ALTO
- PONTO BAIXO

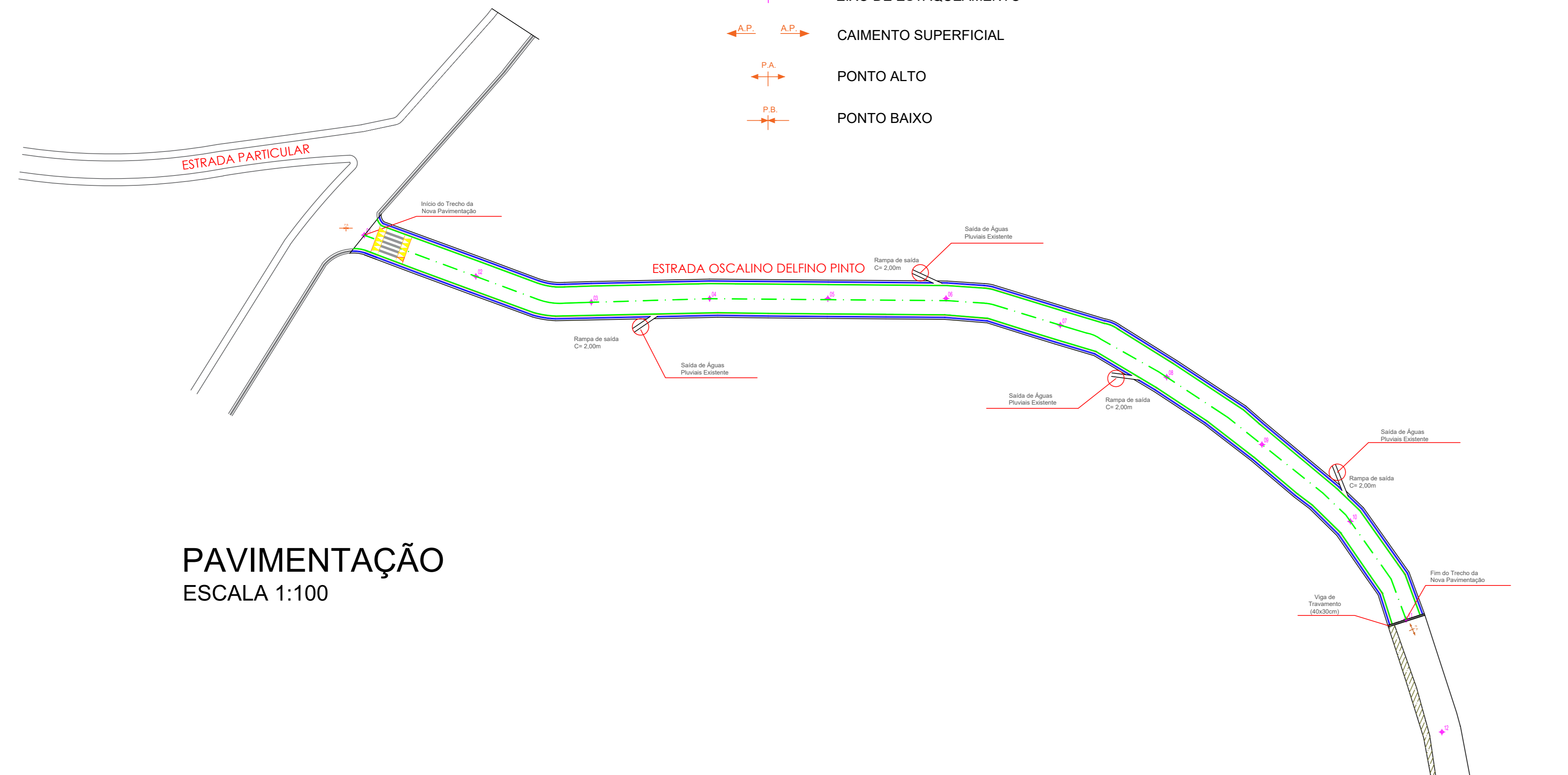

PAVIMENTAÇÃO
ESCALA 1:100

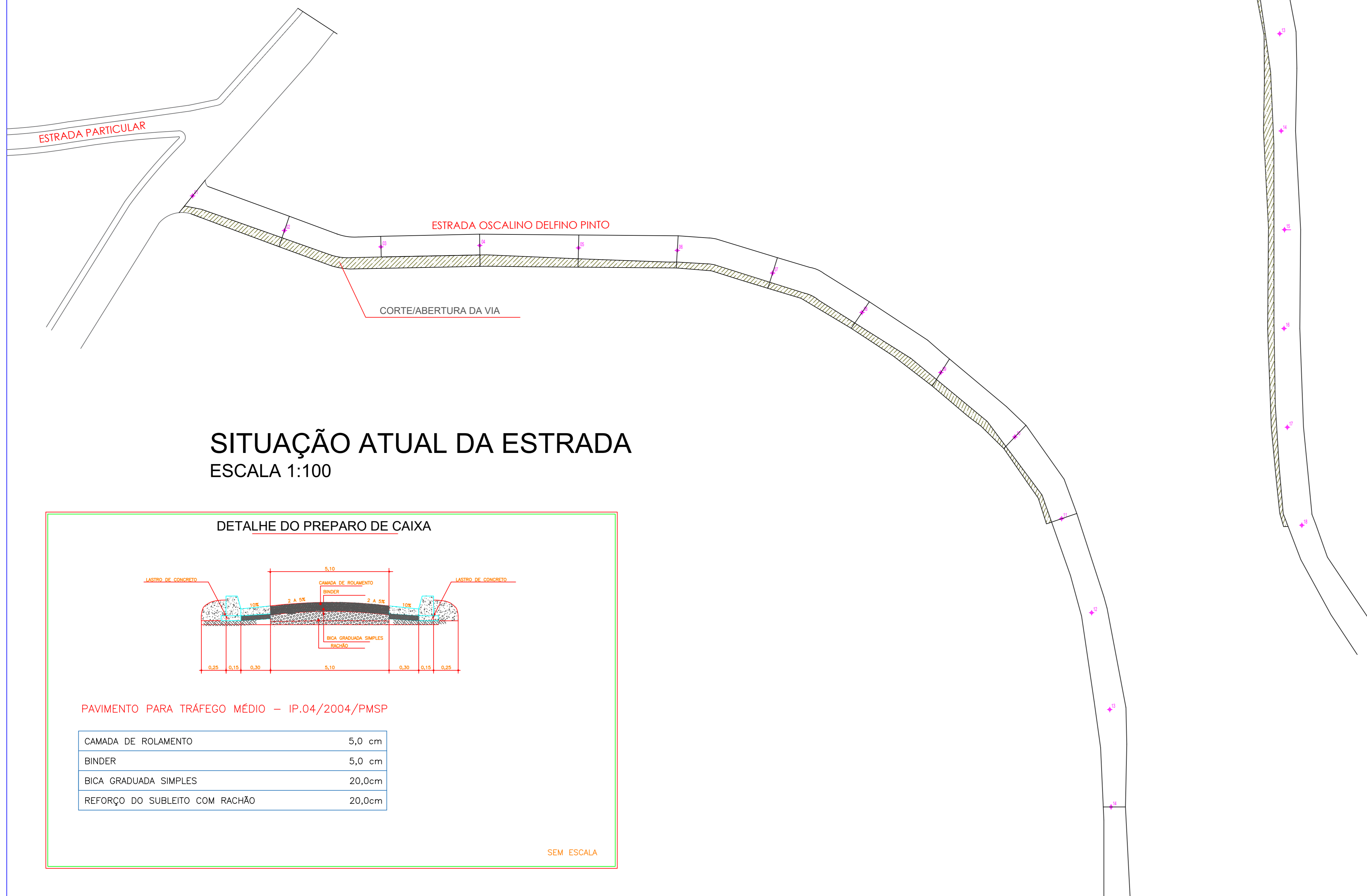

SITUAÇÃO ATUAL DA ESTRADA
ESCALA 1:100

DETALHE DO PREPARO DE CAIXA

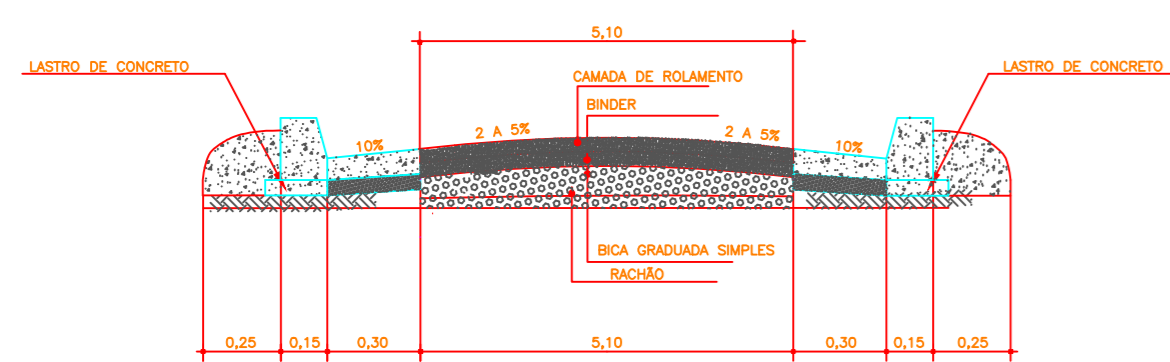

PAVIMENTO PARA TRÁFEGO MÉDIO - IP.04/2004/PMSP

CAMADA DE ROLAMENTO	5,0 cm
BINDER	5,0 cm
BICA GRADUADA SIMPLES	20,0cm
REFORÇO DO SUBLEITO COM RACHÃO	20,0cm

SEM ESCALA

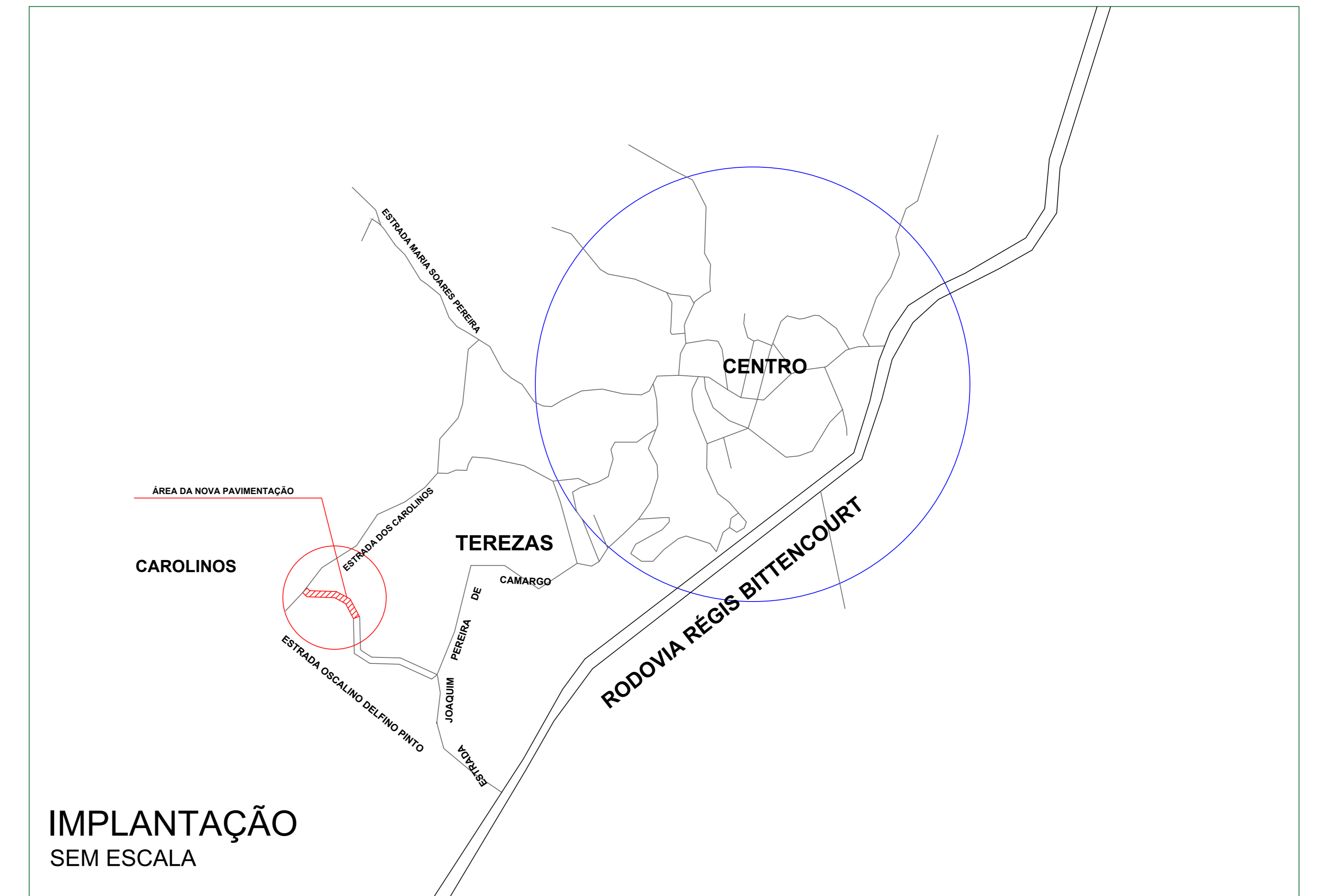

IMPLANTAÇÃO
SEM ESCALA

DETALHE
FAIXA DE PEDESTRE E FAIXA DE RETENÇÃO

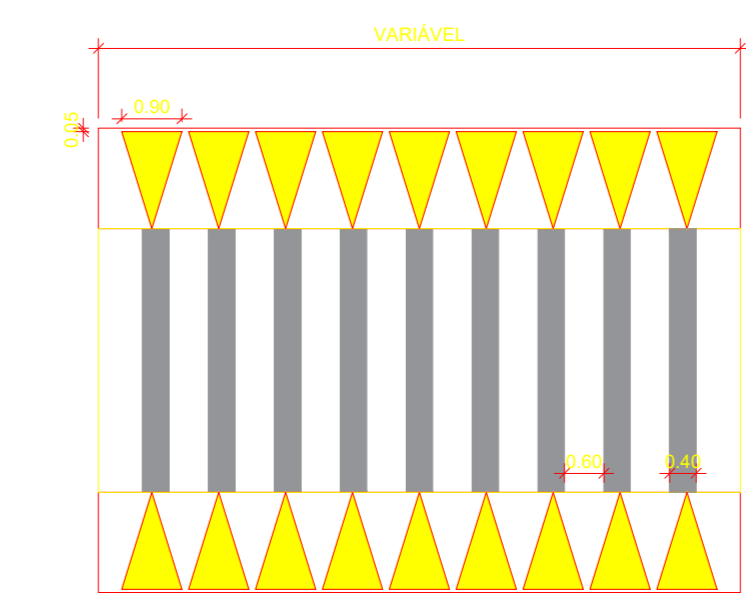

- 1 - ESCORA (BOLA)
- 2 - GUIA DE CONCRETO (TIPO 100) fck= 25MPa
- 3 - SARJETA DE CONCRETO 25MPa
- 4 - LASTRO DE BRITA
- 5 - LASTRO DE CONCRETO MAGRO fck=20MPa

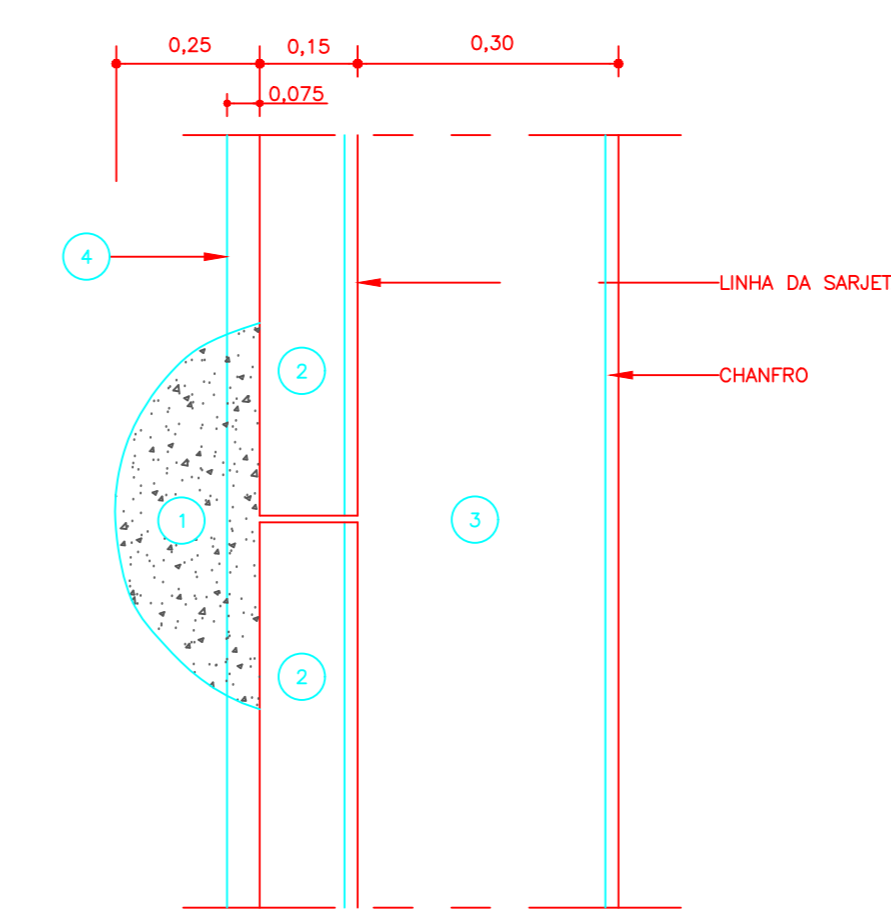

DETALHE DE GUIA E SARJETA

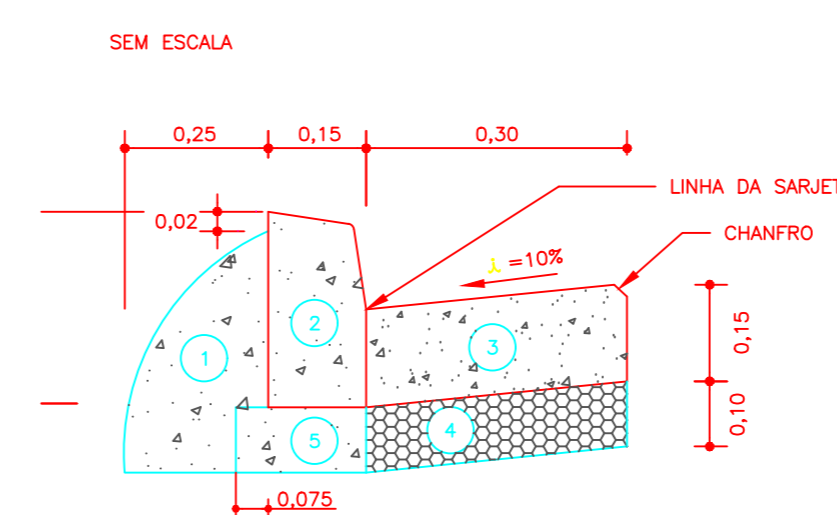

QUADRO DE ÁREAS	
LARGURA DA VIA	5,10 METROS
EXTENSÃO DAS ESTACAS	ESTACAS A CADA 20 METROS
EXTENSÃO DA GUIA E SARJETA	220,00 M X 2 = 440,00 METROS
ÁREA DA PAVIMENTAÇÃO	220,00M X 5,10M = 1.122,00M2
GRADUADA SIMPLES	220,00M X 5,10M X 0,20M = 226,00M3
PEDRA RACHÃO	220,00M X 5,10M X 0,20M = 226,00M3
ESPESSURA DO BINDER	5,0 CM
ESPESSURA DA CAMADA DO ROLAMENTO	5,0 CM

REV.	REVISÃO	DATA	FOR	APROV.
01	REVISÃO 02	04/03/2022	BIANCA	
00	EMIÇÃO INICIAL	17/02/2022	BIANCA	

ESTE DOCUMENTO É DE PROPRIEDADE DA PREFEITURA MUNICIPAL E NÃO PODE SER REPRODUZIDO OU USADO PARA QUALQUER FINALIDADE DIFERENTE DAQUELA QUE ESTÁ SENDO FORNECIDO.

FELIPE G. SEME AMED
PREFEITO MUNICIPAL DE SÃO LOURENÇO DA SERRA

ENG. CIVIL BIANCA HARUE DOBASHI
CREA: 507522/BA-07

PREFEITURA MUNICIPAL DE SÃO LOURENÇO DA SERRA			
EMPREENHAMENTO PAVIMENTAÇÃO DA ESTRADA OSCALINO DELFINO PINTO - TRECHO 01			
ENDERECO ESTRADA OSCALINO DELFINO PINTO, BAIRRO CAROLINOS - SÃO LOURENÇO DA SERRA			
TITULO PROJETO DE PAVIMENTAÇÃO			
RESPONSÁVEL	ART/RRT	DESENHO	APROV.
BIANCA HARUE DOBASHI	Nº DO PT	BIANCA HARUE DOBASHI	FOLHA
ESCALA	VISTO		01/01
INDICADA	ARQUIVO	REV.	01
DATA 17/02/2022			